telgraf

Rojnameya Nûçeyan a Hefteyî

HAFTALIK HABER GAZETESİ

KIBRISLI HOLLYWOOD YILDIZI LONDRA MARATONU'NDA BABASI İÇİN KOŞACAK

Oyuncu Aykut Hilmi, Alzheimer hastası babası için London Maratonu'na katılıyor devamı sayfa 7'de

Seri İlanlarda İnanılmaz Kampanya £5

Hemen Ara 0208 341 2021

Kredi kartı ile ödeme yapabilirsiniz

31 Mart / Adar 2009 Salı/Sêşem | Sayı/Hejmar: 155 | Tel: 020 8341 2021 | www.telgraf.co.uk | telgraf.london@gmail.com

PrintGallery
design & print company
Profesyonel Tasarımlar sunuyoruz
Her türlü matbaa hizmetini veriyoruz
Son Teknoliji ile Digital Baskı Hizmeti
Poster, Kanvas, Tişört Şapka ve çok daha fazlası
Green Lanes, Harringay, London N8 0RG
Tel: 020 8348 8315 Mob: 07944 324 410
www.myprintgallery.co.uk print@myprintgallery.co.uk

Konut Alım & Satımı
Hukuksal sorunlarınız için yasal uzmanlık alanlarımız
Konut Alım & Satımı | Göçmenlik & İltica | Çocuk Hakları Hukuku
İşçi & İşveren Hakları | Ev Sahibi & Kiracı Hakları | Ceza Hukuku
Borç & Alacak Davaları | Kamu Hukuku Davaları | Sosyal Yardımlar Hukuku
Akıl Sağlığı Hukuku | Aile Hukuku
duncan lewis & co solicitors
ücretsiz telefon hattı 0800 037 0682

ISTANBUL TRAVEL
DÜNYANIN HER YERİNE UÇAK BİLETİ, TATİL VE OTELLER
" Size En Yakın Acenta "
Gaziantep £199+tax
İstanbul £69+tax
Kıbrıs £199+tax
TÜRK HAVA YOLLARI
BRITISH AIRWAYS
KTHY
PEGASUS
Schengen vizesi alınır
Paket tatiller £299'dan başlayan fiyatlarla!
TEL: 020 7249 4449
IATA
25 STOKE NEWINGTON ROAD, LONDON N16 8BJ

Seçimlerde buzdolabı ve çamaşır makinaları işe yaramadı:

HALK AKP'YE "ONE MİNUTE" DEDİ

29 Mart Pazar günü yapılan yerel seçimlerde iktidar partisi AKP ciddi oy kaybına uğrarken, muhalefet partileri oylarını arttırdı. AKP, alacağını iddia ettiği Diyarbakır, Tunceli, Batman ve Hakkari'de DTP'den büyük fark yerken; bir çok kentte de belediye başkanlıklarını DTP, CHP ve MHP'ye kaptırdı.

DTP 1 Büyükşehir, 7 il, 51 ilçe ve 39 beldeyi kazanarak seçimde en büyük başarıyı elde eden parti oldu. Bu sonuçlarla Kürtler, Kürt sorununu çözmek yerine makyaj niteliğindeki düzenlemelere aldanmadıklarını gösterirken, siyasal plandaki temsilcilerinin de DTP olduğu mesajını verdi. Aynı zamanda, Newroz alanlarında çözümün adresi olarak İmralı'yı gösteren Kürtler, seçimde de aynı mesajı tekrarladılar. CHP'nin oyları da, 2004 seçimlerine oranla artmakla birlikte beklenenin altında gerçekleşti. CHP, seçimin genel sonucunu etkileyen İstanbul'da Kemal Kılıçdaroğlu, Ankara'da Murat Karayalçın, İzmir'de Aziz Kocaoğlu gibi, CHP'ye potansiyelinin üzerinde oy getiren adaylarla seçime girdi. Aday eksenli bu tercih CHP'nin alabileceğinden fazla oy kazanmasında etkili oldu. Yine MHP ve SP'nin geçen seçimlere oranla bu seçimlerede oylarını arttırdığı ortaya çıktı. Özellikle son dönemlerde Türkiye'de yükselen milletçiliğin MHP'ye oy olarak döndüğü görüldü. AKP ise, 2007 genel seçimlerine oranla 8, 2004 yerel seçimlerine oranla 3 puan geriledi. DTP'nin Kürt illerinde oyunu önemli ölçüde arttırması, bu gerileyişte etkin rol oynadı.

■ Devamı sayfa 5'te

Parlemento'daki Newroz resepsiyonuna yoğun ilgi

sayfa 20-21'de

G20 zirvesine karşı Londra'da büyük yürüyüş

sayfa 4'te

DTP-ê li Kurdistanê dengê xwe zêde kir

R.27

Haringey Belediyesi bölge esnafıyla birlikte trafik sorununa çözüm arıyor

sayfa 3'te

Anadolu Ateşi Car Claims UK ana sponsorluğunda Londra'da

sayfa 16'da

Kadınlar daha fazla psikolojik sorunlarla boğuşuyor

sayfa 12'de

TÜRKÇE KONUŞAN AVUKATLAR ŞADİYE ARSLAN VE SEFARET YAMAN

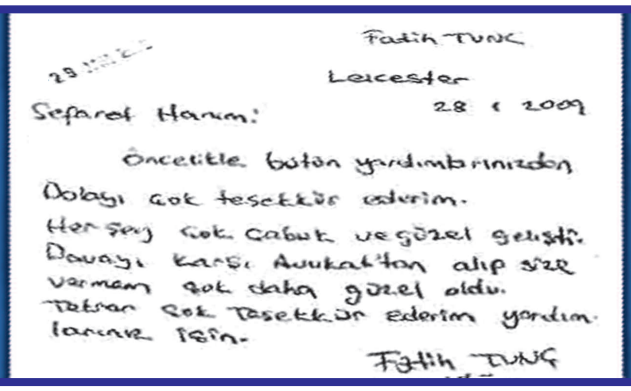

Fatih TUNÇ
Leicester
28 . 1 . 2009
Sefaret Hanım:
Öncelikle bütün yardımlarınızdan dolayı çok teşekkür ederim.
Her şey çok çabuk ve güzel gelişti. Davayı karşı Avukat'tan alıp size vermem çok daha güzel oldu.
Tekrar çok teşekkür ederim yardımlarınız için.
Fatih TUNÇ

ESKİ VE YENİ TÜM KAZA DAVALARI VE DOSYA TRANSFERLERİNİZ İÇİN AVUKAT SADİYE ARSLAN VE AVUKAT SEFARET YAMANI ARAYINIZ

Tel: 07870 703 867

Tel: 0788 2462 961

Levenes
Levenes Avukatlık Bürosu
Ashley House, 235-239 High Road
Wood Green, London N22 8HF
Tel : 0208 826 13 01

Dünya tiyatrolar günü sahnelenen oyunlarla kutlandı

Dünya Tiyatrolar Günü'nde Londra'da iki ayrı sahnede iki ayrı oyun Türkiyeli seyirciler ile buluştu. Kuzey Sanat Atölyesi'nin sahneye koyduğu "Hadi Öldürsene Canikom" ve Day-Mer Londra Meydan Sahnesi'nin sahnelediği "Eksik etek" seyirciden tam not aldılar.

27 Mart Dünya Tiyatrolar günü, dünya genelinde olduğu gibi Londra'da da sahnelenen oyunlarla kutlandı. 1948 yılında kurulan Uluslararası Tiyatro Enstitüsü'nün 1961 yılında aldığı bir kararla 27 Mart günü Dünya Tiyatrolar Günü olarak kutlanmaya başlandı. O gün her ülkenin sanat ve tiyatro adamlarınca hazırlanan bir bildiri, sahnelerde okunuyor ve tiyatrolar o gece halka parasız gösteriler düzenleyerek tiyatroyu halka sevdirmeye çalışıyorlar.

"Hadi Öldürsene Canikom" adlı oyunda Özlem Bulut, Ayça Kılınçer ve Umut Ulaş Er oynuyor.

Bu çerçevede Londra'da yaşayan Türk ve Kürtlere yönelik tiyatro gösterileri yapan iki ayrı sanat kuruluşunun sergilediği oyunlar seyirciden tam not aldı. 27 Mart Cuma günü Kuzey Sanat Atölyesi ve Day-Mer Londra Meydan Sahnesi iki ayrı yerde iki ayrı sanat eserini sahnelediler. Kuzey Sanat Atölyesi'nin sahneye koyduğu "Hadi Öldürsene Canikom" adlı oyuna gelen seyirciler, 2 perdelik komedi tarzında bir gösteriyi izlediler. Day-Mer Londra Meydan Sahnesi'ni tercih eden seyirciler ise "Eksik Etek" adlı bir köy seyirlik oyununu izleme olanağına sahip oldular.

OYUNLARDAN DETAYLAR

Önümüzdeki günlerde tekrar sahnelenecek olan bu oyunlardan "Hadi Öldürsene Canikom" Aziz Nesin'in yazdığı bir oyun. Umut Ulaş Er yönetiminde sahneye konulan oyunda Özlem Bulut, Ayça Kılınçer ve Umut Ulaş Er oyuncu olarak performanslarını sergilediler. Oyunda Mercan Doğan ise makyöz olarak görev aldı. Kuzey Sanat Atölyesi 82A Stoke Newington High Street N16 7PA adresinde sergilenen oyun, profesyonel ruhla işlenmiş bir gösteri olarak dikkat çekiyor.

Tek perdelik "Eksik Etek" adlı gösteriyi ise Celal Perk yazıp yönetti. Dursun Kuran ve Oktay Şahbaz'ın oyuncu olarak görev aldığı oyunun müziklerini Erdem Bay, yapım asistanlığını ise Gül Yılmaz üstlendi. Londra Toplum Merkezi (NLCH) 22 Moorfield Road Tottenham, London, N17 6PY adresinde seyirci ile buluşan oyunda bir ana kızın öyküsünü anlatıyor. Toplumun çarpık anlayışını eleştiren oyun tek perdelik komedi tarzında işlenmiş.

Day-Mer Londra Meydan Sahnesi'nin yeni oyunu "Eksik Etek" seyirciden tam not aldı.

Kültür sanat dünyası

'Das Kapital' müzikal oluyor

■ Komünizmin temellerini atan Karl Marx'ın "Das Kapital" isimli eseri, Çin'de bir müzikale konu oluyor. Müzikalin provalarına başlandığı, ana olay örgüsünün patronları tarafından sömürülen bir grup çalışan etrafında geçeceği belirtiliyor. Müzikalde bol bol şarkı ve dans olacağı da gelen bilgiler arasında. Yapımın danışmanları, bu proje sayesinde bazı insanların "kuru, felsefi bir metin" olarak gördükleri "Das Kapital"in sıradan insanlar tarafından anlaşılmasının mümkün olacağını söylüyor. Ancak yapımcılar, Marx'ın ana mesajının geçiştirilmeyeceği sözünü de veriyor. Bunu garanti altına almak amacıyla, yapımın danışmanları arasında bir iktisat profesörü bulunuyor. Müzikalin önümüzdeki yıl Şangay'da sahnelenmeye başlaması bekleniyor. Müzikalin yönetmeni de, Das Kapital'in küresel ekonomik krizin pençesi altındaki dünyaya hâlâ hitap ettiği görüşünde.

En iyi kadın filmi: Piyano ve Cleo

■ Uçan Süpürge Kadın Filmleri Festivali, SİYAD üyesi 18 sinema yazarı kadına "en sevdiğiniz 'kadın filmi' hangisi" diye sordu. Onlar da Piyano ve Beşten Yediye Cleo dediler. Soruşturmada, Türkiye sinemasından Atıf Yılmaz, Adı Vasfiye (1985) ve Ah Belinda (1986) filmleriyle ilk sıralarda yer aldı. "En sevdiğiniz 'kadın filmi'" konulu bu soruşturmada Jane Campion'ın 'Piyano' (The Piano, 1933) filmiyle Agnes Varda'nın 'Beşten Yediye Cleo'su (Cléo de 5 à 7, 1962) ilk sırada yer aldı. Bu filmleri sırasıyla Pedro Almodovar'ın kadınlara hayranlığını dile getirdiği 'Annem Hakkında Her Şey'i (Todo sobre mi madre, 1999), Marleen Gorris'in feminist manifestosu 'Antonia'nın Yazgısı' (Antonia, 1995) ile Çek sinemasının ilk feminist yönetmeni Vera Chytilova'nın 'Papatyalar' (Daisies, 1966) filmleri izledi.

Kültür sanat dünyası

Warner Brothers klasik filmleri 'siparişle' satacak

■ Warner Brothers, arşivinde bulunan ve şimdiye kadar hiç DVD'ye basılmamış 150 klasik filmi siparişle satacak. Dünyanın en büyük film stüdyolarından olan Warner Brothers, sessiz film döneminden 1980'lere kadar çekilmiş, şimdiye kadar DVD'ye hiç basılmamış 150 kadar "antika" filmi www.warnerarchive.com adresinden satışa sunuyor. Büyük film stüdyolarının şimdiye kadar hiç yapmadığı bir örnek olan satış modelinde, dileyenler filmleri 14.95 dolar ücret ödeyerek hemen bilgisayarlarına yükleyebilecek, isteyenler 19.95 dolar ödeyerek DVD'lerini adreslerinden teslim alabilecekler. ABD'de satıcılar sayısal film kiralama ve satın alma hizmetlerinin gelişmesi nedeniyle iyice düşen DVD satışlarını, DVD'lere ayırdıkları rafları daraltarak gösteriyorlar. Walt Disney CEO'su Bob Iger, yaptıkları bir araştırmada ABD'li DVD oynatıcı sahiplerinin ev başına ortalama 80 DVD'ye sahip olduğunu ifade ediyor.

Ferhat Göçer konserlerine Avrupa'da yoğun ilgi

■ Ferhat Göçer, 20 Mart'ta Hamburg'dan start verdiği Almanya turnesine devam ediyor. Nürnberg ve Frankfurt'ta da konserler veren Göçer'i, şu ana kadar toplam 15 bini aşkın biletli hayranı izledi. Ferhat Göçer, organizasyonu Beşiktaş Kültür Merkezi (BKM) tarafından yapılan turnesinde gördüğü büyük ilgiden oldukça memnun.

Geçtiğimiz hafta Berlin Tempodrom ve Stuttgart Liederhalle'de konser veren sanatçı, bu hafta Türkiye'ye dönecek ve yeni klibi için kamera karşısına geçecek. Yoğun konser programı nedeniyle albümü için stüdyoya giremeyen ve albümünü sonbahara erteleyen Göçer, yeni albümünün ismini de Almanya'da belirledi ve 4. albümünün adını "Hayat Devam Ediyor" koydu. Göçer, Nisan ayında da Avusturya, Belçika ve İngiltere'de büyük konserler vermeye hazırlanıyor.

telgraf
Editor ..... Ahmet Adar
Reporter ..... Hasan Usak
Reporter ..... Haca Cheko
Published by ..... Medya Newspaper & Radio Ltd
Printed by ..... Newsquest
Designed by ..... Print Gallery
e-mail: telgraf.london@gmail.com • info@telgraf.co.uk
583 Green Lanes, Haringey, London N8 0RG • Tel: 020 8341 2021 • Fax: 0208 341 2022

Haringey Belediyesi bölge esnafıyla birlikte trafik sorununa çözüm arıyor

Haringey'de son bir ayda yaşanan trafik kazaları belediyeyi harekete geçirdi. Belediye yetkilileri, Haringey'de yaşayan kişileri ve esnafları bir toplantıda buluşturarak, sorunları dinledi ve bu sorunlara çözüm önerileri konusunda görüşlerini aldı. Hararetli geçen tartışmalar sonrasında bazı esnafların park sorununun ele alınmaması nedeniyle toplantıyı terk etmesi dikkat çekti.

Suzan Doğan
Telgraf Gazetesi

Haringey'de son bir ayda yaşanan trafik kazaları belediye yetkililerini harekete geçirdi. Bir kişinin ölmesine, bir kişinin ağır yaralanmasına neden olan trafik kazalarının, trafiğin tek bir yoldan akması nedeniyle olduğuna dikkat çeken Haringey esnafı, birkaç yıl önce kapatılan ara yolların açılması talebinde bulundu. Haringey Belediyesi'nden trafik konusunda yetkili belediye meclis üyesi Brian Haley'in öncülüğünde gerçekleşen toplantıya Haringey'de yaşayan vatandaşlar ile burada hizmet veren esnaf temsilcileri katıldı. Hararetli geçen tartışmalar sonrasında bazı esnafların park sorununun ele alınmaması nedeniyle toplantıyı terk etmesi dikkat çekti.

ESNAFIN BEKLENTİSİ FARKLIYDI

Özellikle park sorunlarının gündeme gelmesi ve yıllardır devam eden bu soruna artık bir çözüm bulunması gerektiğini belirten esnaf temsilcileri, park sorunu dışında kazalara neden olan yolların güvenliği konusunun ele alınmasına tepki gösterdi. Özellikle çok yoğun olunan Cumartesi günleri park sorunun daha da fazla ortaya çıktığına işaret eden esnaf temsilcileri, belediye yetkilileri ile tartıştıktan sonra toplantıyı terk ettiler. Konuyla ilgili toplantı sonrasında görüştüğümüz Haringey Green Lanes Esnaflar Derneği Başkanı Şefik Mehmet, "Esnafın sorunlarının da toplantıda dinleneceğini bekliyorduk. Ama toplantıda park sorunlarının ele alınmayacağı söylenince yıllardır bu konudan muzdarip esnafımız, boşa vakitlerinin harcandığını belirterek toplantıyı terk ettiler. Haklılar tabi. Yıllardır süren bu çileli bekleyiş sürekli esnafımıza zarar olarak dönüyor. Belediye yetkilileri artık bu soruna bir çözüm bulmak zorundalar" dedi.

ARA YOLLAR TRAFİĞE AÇILACAK

Toplantıda ayrıca trafik kazalarına neden olan sorunlar üzerinde tartışmalar yaşandı. Ortaya tek yol üzerinden gidiş gelişlerin yapılmasının yanlış olduğu sonucu çıktı. Bu sonuç üzerinden bazı çözüm önerilerinde bulunan vatandaşlar ve yoldan sorumlu yetkililer, yaklaşık 6 yıl önce trafiğe kapatılan yolların açılması gerektiğine vurgu yaptılar.

Haringey Green Lanes yolunun 24 saat çok yoğun bir trafik akışının olduğunu belirten Haringey Green Lanes Esnaflar Derneği Başkanı Şefik Mehmet, bu yolun rahatlatılması gerektiğini sözlerine ekledi. 5-6 yıl evvelinde bazı ara yollardan akan trafiğin tek yola indirgenmesiyle sorunların ortaya çıkmaya başladığını dile getiren Mehmet, "5-6 yıl evvel burada trafik konusunda bir düzenleme yapıldı ve bazı ara yollardan verilen trafik akışı tek yola indirgendi. Bu tarih itibariyle sorunlar yaşanmaya başladı. Bu yol artık bir köprü görevi görür oldu. Tekrar ara yollar trafiğe açılmalı ve buranın yoğunluğu hafifletilmeli" diye konuştu.

Centre for Justice

Kolay ve ucuz yolla bütün anlaşmazlıklarınızı ve sorunlarınızı çözmek ister misiniz?

Ortaklarınızla, iş yeriyle, yerel hükümetle ve belediyelerle ailenizle, arkadaşlarınızla davanız veya anlaşmazlık varsa, bütün bu sorunlarınızı ve davalarınızı avukata ihtiyac duymadan çözüme kavuşmasını istiyor musunuz ?
Mahkemelere gitmenize gerek duymadan hızlı , kolay ve en az masrafla sorunlarınızı cözmek istiyor musunuz ?

Centre for Justice size yardımcı olacak bazı alanlar
* Finans problemleri
* İnsurens
* Sağlığınızla ilgili problemler
* Yerel yönetimle , belediyelerle ile ilgili problemleriniz
* İnşaat
* Yapmış olduğunuz kontratlarla ilgi problemler
* Tazminat
* İşçi sorunları
* Kazalarla ilgili sorunlar
* Ev alım satımı veya ev sahibiyle ilgili problemler
* Ve diğer problemleriniz

Ücretsiz danışmanlık için 020 7920 0015

numaradan arayarak randevu ayarlayınız .
Perşembe günleri saat 4 ile 6 arası 583 Green Lanes, Haringey, London N8 0RG bulunan Telgraf gazetesinin offisinde ücretsiz danışmanlık vereceğiz.

İngilizce bilmiyorsanız 02083412021 numardan randevu yapabilirsiniz

29 Throgmorton Street, London EC2N 2AT
Email: info@centreforjustice.org • **Tel:** 020 7920 0015
Web: www.centreforjustice.org • **Fax:** 020 7920 0012

G20 zirvesine karşı Londra'da büyük yürüyüş

Bu hafta G20 zirvesinin düzenleneceği Londra'da 35 bin kişi yoksulluk, adaletsizlik, küresel ısınma ve işsizliğe karşı yürüdü. Yürüyüşün sonunda Hyde Park'ta gerçekleştirilen mitingte yapılan konuşmalarda G20 liderlerine "yeni bir küresel adalet yaratılması" çağrısı yapıldı.

Hasan Uşak
Telgraf Gazetesi

G 20 zirvesi öncesi Londra'da toplanan yaklaşık 35 bin kişi dünyada yaşanan ekonomik krizle birlikte hızla artan işsizlik, yoksulluk ve küresel iklim değişimine karşı yürüdü. Adil bir dünya talebinin dile getirildiği yürüyüşe sendiklar, sivil toplum kuruluşları, sol gruplar, göçmen kuruluşları, kadın birlikleri, öğrenciler ve küreselleşme karşıtlarının yanı sıra çok sayıda meslek örgütü de destek verdi.

ÖNCE İNSAN SONRA KAR

150 sendika ve sivil toplum kuruluşu tarafından "Önce İnsan" sloganı ile düzenlenen yürüyüşte polis sıkı güvenlik önlemleri aldı.

Yürüyüşün başlama saati olan 12.00'dan önce Merkez Londra'dan geçen tüm anayollar tarafiğe kapatılırken bazı yollardan tek şerit halinde trafik akabildi. Yol kavşaklarının ve iş merkezlerinin önünde sıkı güvenlik önlemlerinin alındığı Merkez Londra'da soğuk havaya rağmen yürüyüş boyunca yeni gruplar kendi renkleri ile yürüyüş koluna katıldılar.

Saat 11.00'dan itibaren Victoria Embankment'te toplanmaya başlayan göstericiler saat 12.00'da yürüyüşe başladılar. Uzun yürüyüş güzergahı boyunca bekleyen gruplar yürüyüş kolundaki yerlerini aldılar.

Thames Nehri boyunca Parlementoya doğru yürüyen protestocular Parlementoya seslerini duyurduktan sonra Başbakanlık ve bazı bakanlıkların bulunduğu Whitehall'den geçerek Trafalgar Square'ye ulaştı. Hyde Park Corner'dan Park Lane üzerinden Marble Arche'a doğru yürüyen protestocular Hyde Park'da kendileri için ayrılan geniş alana gittiler.

Bir saat kadar sonra daha kalabalık bir yürüyüş kolu da aynı güzergahı izleyerek Hyde Park'a vardı ve saat 15.00'da göstericilerin sayısı 35 bin kişiyi aştı.

"İŞ, ADALET VE İKLİM"

"İş, Adalet ve İklim" yazılı dev pankartın asılı olduğu sahne önünde bir araya gelen göstericiler kapitalizmin yapısından kaynaklı olan krizin faturasını ödemeyeceklerini hakırdılar. Krizin faturasını krizi yaratanların vermesi gerektiği sloganları ile duyuran protestocular dar gelirli insanların sosyal haklarının kısıtlanması durumunda çok sert tepki göstereceklerini ilan ettiler. Göstericiler bir ağızdan G 20 liderlerine artık sessiz kalmayacaklarını haykırdılar. Britanya'nın her yerinden ve diğer ülkelerden gelen göstericilerin oluştuduğu dev grup İş, Adalet ve Yaşanabilir Bir İklim için mücadele edeceklerini ve insana öncelik vermeyen her türlü G 20 kararlarına karşı olacaklarını dile getirdiler.

"HERKES DOĞRU MESAJI ALMALI"

Gösteride bir konuşma yapan Sendikalar Birliği Başkanı Derek Simpson, Londra'da bu kadar kişinin toplanmasının herkes tarafından doğru okunması gerektiğini belirterek "Herkes doğru mesajı almalıdır" dedi. Göstericilerin sayısının herkese net mesajlar gönderdiğini kaydeden Simpson, "Artık herkes kapitalizmin kriz demek olduğunu biliyor" dedi. Önce İnsan Platformunun Koordinatörü Glen Tarman ise, yüzlerce sendikanın birlikte hareket etmesinin büyük bir aile birliği oluştuduğunu ve bunun verdiği güçle G 20 liderlerine karşı daha güçlü olduklarını söyledi. Basının büyük ilgi ile izlediği protesto yürüyüşü bir çok televizyon kanalı tarafından da naklen yayınlandı. Saat 16.00'a kadar devam eden protesto mitingi olaysız bir şekilde sona erdi.

KINGS INSTITUTE

Ücretsiz deneme dersleri bu reklamla verilmektedir. Lütfen yetkililerle görüşün.

Bütün kurslarda %15 indirim

BCS

Genel İngilizce Kursları sadece £297 (Akademik yıl)

	4 hafta	12 hafta	24 hafta	42 hafta	52 hafta
İngilizce	£90	£180	£270	£340	£430
IELTS / FCE	£150	£ 260	£370	£450	£ 550
İngilizce ve Bilgisayar	£140	£310	£390	£560	£740
Bilgisayar Diploması	£150	£390	£470	£660	£775
Sayfa Dizayn Diploması		£390	£590	£890	£990
Grafik Dizayn Diplomasi	£390	£590	£890	£990	
İleri Derecede Bilgi İşlem Diploması				£ 1.600 (2 sene)	

HOLBORN CAMPUS

49 Red Lion Street, London WC1R 4PF Tel: 020 7404 7381 Fax: 020 7404 7382

Bus Route: 8, 19, 25, 38, 55, 98, 242, 243, 521 / Tube: Holborn Station(1 dakika uzaklıkta

www.kingsinstitute.co.uk

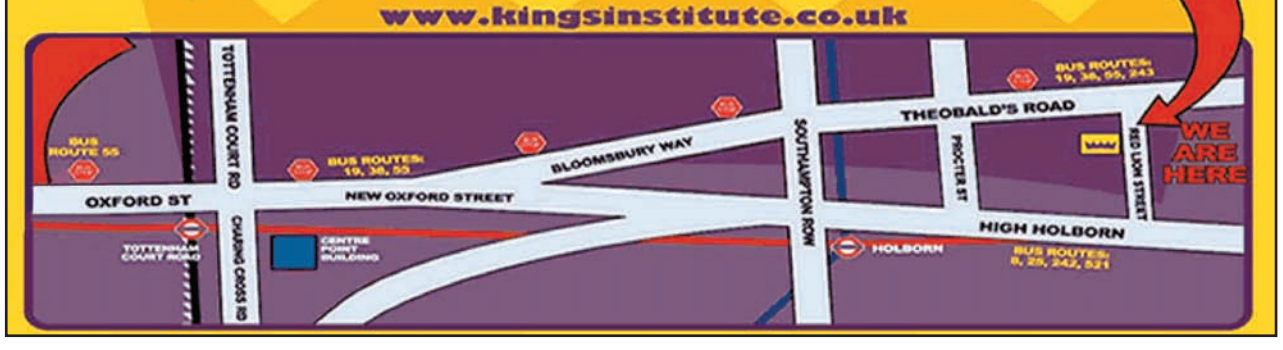

Seçimlerde buzdolabı ve çamaşır makinaları işe yaramadı:

Halk AKP'ye "One Minute" dedi

29 Mart Pazar günü yapılan yerel seçimlerde iktidar partisi AKP ciddi oy kaybına uğrarken, muhalefet partileri oylarını arttırdı. AKP, alacağını iddia ettiği Diyarbakır, Tunceli, Batman ve Hakkari'de DTP'den büyük fark yerken; bir çok kentte de belediye başkanlıklarını DTP, CHP ve MHP'ye kaptırdı. DTP 1 Büyükşehir, 7 il, 51 ilçe ve 39 beldeyi kazanarak seçimde en büyük başarıyı elde eden parti oldu.

Seçimden en başarılı çıkan partilerinden biri DTP oldu. DTP, elinde bulundurduğu Diyarbakır, Batman, Şırnak, Dersim ve Hakkari belediyelerini büyük bir fark ile korumanın yanısıra, AKP'den Van ve Siirt'i, MHP'den de Iğdır'ı da alarak bölgenin birinci partisi konumuna yükseldi.

DTP Türkiye çapında il genel meclisinde yüzde 5.4 oy alarak,

DEHAP'ın 2004 seçimlerinde SHP çatısı altında 5 partiden oluşan ittifakla aldığı 5.1'lik oy oranını da aştı. DTP, 2004'ün tersine bu kez seçimlere tek başına girdi ve birçok il ve ilçede aday göstermemesine rağmen 5.4 oranında oy aldı. Başbakan Erdoğan'ın "Mutlaka istiyorum" dediği Diyarbakır ve Dersim'de farklı kazanan DTP, Hakkari'de aldığı yüzde 79 oy oranıyla Türkiye rekoru kırdı. Yine Mardin, Kars Adıyaman, Adana, Muş ve Ağrı'da da DTP'nin oylarını arttırdığı görüldü.

Bu sonuçlarla Kürtler, Kürt sorununu çözmek yerine makyaj niteliğindeki düzenlemelere aldanmadıklarını gösterirken, siyasal plandaki temsilcilerinin de DTP olduğu mesajını verdi. Aynı zamanda, Newroz alanlarında çözümün adresi olarak İmralı'yı gösteren Kürtler, seçimde de aynı mesajı tekrarladılar.

CHP'DE ARTIŞ BEKLENENİN ALTINDA

CHP'nin oyları da, 2004 seçimlerine oranla artmakla birlikte beklenenin altında gerçekleşti. CHP, seçimin genel sonucunu etkileyen İstanbul'da Kemal Kılıçdaroğlu, Ankara'da Murat Karayalçın, İzmir'de Aziz Kocaoğlu gibi, CHP'ye potansiyelinin üzerinde oy getiren adaylarla seçime girdi. Aday eksenli bu tercih CHP'nin alabileceğinden fazla oy kazanmasında etkili oldu. Yine CHP'nin, önceki seçimlerin tersine, kampanyasını laik-antilaik kutuplaşmasından çıkaratrak yolsuzluk ve ekonomik konular üzerinden yürütüp varoşlara da uzanabilen bir dil kullanması da oylarının artışında etkili oldu. Yine MHP ve SP'nin geçen seçimlere oranla bu seçimlerede oylarını arttırdığı ortaya çıktı. Özellikle son dönemlerde Türkiye'de yükselen milletçiliğin MHP'ye oy olarak döndüğü görüldü.

AKP KAN KAYBETTİ

AKP, 2007 genel seçimlerine oranla 8, 2004 yerel seçimlerine oranla 3 puan geriledi. DTP'nin Kürt illerinde oyunu önemli ölçüde arttırması, bu gerileyişte etkin rol oynadı. AKP, Kürt illerinin yanı sıra Ege ve Akdeniz'deki kıyı kentlerinde de büyük oy kaybına uğradı. Kürt sorununda yarattığı beklentileri karşılayamaması, soruna siyasal bir çözüm aramak yerine TRT 6 gibi, seçim yatırımı niteliğindeki kısmi adımlarla yetinmesine Kürtler tepki gösterirken, AB sürecini askıya alması, yeni anayasa çalışmalarını rafa kaldırması da özellikle liberal kesimin AKP'den kopuşuna yol açtı. Yine ekonomik kriz de AKP'nin oy kaybında etkili oldu. Özellikle turist beklentisi içerisinde olan kıyı kentlerin tamamının CHP'ye geçmesi bunun somut örneği. AKP'de yaşanan bu gerileyiş erken seçim tartışmalarını da gündeme getirecek. AKP, bundan böyle muhalefet partilerinin erken seçim baskısıyla karşı karşıya kalacak.

Erdoğan Chatham House'ta konuşacak

Türkiye Başbakanı Recep Tayyip Erdoğan Britanya'nın en önemli düşünce kuruluşu olan Chatham House'ta 3 Nisan Cuma günü düzenlenecek bir toplantıya katılacak. "Global Ekonomik Kriz ve Türkiye" (The Global Economic Crisis And Turkey) başlıklı toplantıda dünyada yaşanan ekonomik krizin Türkiye üzerine etkilerininin ele alınacağı bildirildi.

Başbakan Recep Tayyip Erdoğan Londra'da bulunan think-thank kuruluşu Chatham House'ta düzenlenecek bir toplantıya katılacak. "Global Ekonomik Kriz ve Türkiye" başlıklı toplantıda dünyada yaşanan ekonomik krizin Türkiye üzerine etkileri ele alınacak. 3 Nisan Cuma günü sabah 09.00-10.00 saatleri arasında düzenlenecek toplantıya katılmak isteyenlerin önceden kayıt yaptırmaları gerekiyor. Kayıt yaptırmak isteyenler menap@chathamhouse.org.uk mail adresinden başvurabilirler.

KAZA MI YAPTINIZ?
Tazminat Alabilirsiniz

Ersan & Co
SOLICITORS

Toplumumuza yıllardır hizmet veren Av. **Serpil Ersan** artık kendi ofisinde sizlere yardımcı oluyor

"Size bir telefon kadar yakınız"

0781 664 6345

Arabanızın çekilmesi mi gerekiyor? Hemen bizi arayın arabanızı güvenlikli bir garaja çekelim. Arabanız garajdayken araba temin edilir.

ARABA KAZALARI
• HOTELLERDE KAZALAR • İŞYERLERİNDE KAZALAR • KALDIRIMLARDA KAZALAR • UÇAK VE GEMİLERDE KAZALAR • İNGİLTERE DIŞINDA ARABA KAZALARI • BELEDİYE EVİ VE SÜPERMARKETLERDE KAZALAR

Deneyimli elemanlarımız gerekli bilgileri evinizde veya işyerinizde alarak, dosyanızın hızlı bir şekilde sonlanmasını sağlar.

Tazminatınızdan hiç bir kesinti yapılmaz

2nd Floor, No: 203 Maple House, High Street, Potters Bar Herfordshire EN6 5BS
Email: info@ersans.co.uk

TÜM KAZA DAVALARINA BAKILIR
Tel: 01707 827 990 Fax: 01707 827 922

duncan lewis & co solicitors

With over 240 staff to assist

family & child care

Contact with children
Wardship & Guardianship
Declarations of parentage
Guardianship Orders
Supervision Orders
Adoption
Residence
Surrogacy

Legal Aid Available

personal injury

All Personal Injury Claims

No Win No Fee

conveyancing

don't pay more than

£299*

- No need to Travel
- Only Qualified solicitors will handle your matter

* Freehold sale and purchase only for prices up to £499,000 (excludes VAT & disbursements)

crime

24hr legal assistance
crime emergency
07957 331 436
07956 374 988

Legal Aid Available

immigration

Student / Marriage application
Appeal to all courts
Bail Applications
Family Reunions
Entry clearance
Naturalisation
Work Permits
Asylum

24HR Immigration Detention 07824355186

Legal Aid Available

divorce & domestic violence

All family & children related matters
Property & financial Disputes
Divorce/separation
Domestic Violence
Injunctions
Child Protection

Legal Aid Available

litigation & employment

All aspects of Civil Litigation
Professional Negligence
Wills & Probate disputes
Consumer Disputes
Debt & Insolvency
Tenant Disputes
Unfair Dismissal
Discrimination

Legal Aid Available

housing & welfare benefits

Disability Living Allowance Appeals
All types of benefit advice
Housing/Council Tax Benefits
Possession proceedings
Homelessness
Benefit fraud
Disrepair

Legal Aid Available

freephone **0800 740 8514**

0800 740 8341 freephone

East London (Hackney) *One Kingsland High Street, Dalston, E8 2JS*
West London (Harrow) *Viking House, 17-19 Peterborough Road, Harrow on the Hill, HA1 2AX* **Tel** *020 7923 4020* **Fax** *020 7923 3320* **Website** *www.duncanlewis.co.uk*
E-mail *contact@duncanlewis.com* **24hr Domestic Violence Emergency Service** *07946 634 667* **24hr Crime Emergency Service** *07957 331 436 / 07956 374 988*

Kıbrıslı Hollywood yıldızı Londra Maratonu'nda babası için koşacak

İngiliz tiyatrolarında isim yapmış, şimdi de Amerikan yapımı filmlerde rol alan Kıbrıslı Türk Aykut Hilmi, Alzheimer hastası babası için London Maratonu'nda koşacak. Yaşlılık nedeniyle babası gibi hafıza kaybına uğrayan kişilere yardım eden MİND (National Association for Mental Health) adlı kuruluşa bağış toplamak için 26 millik yolu koşacağını söyleyen Hilmi, "Belki o kadar yolu koşarken acı çekeceğim ama babamın çektiklerinin yanında az kalır. Babam için değer" diyor.

Suzan Doğan
Telgraf Gazetesi

Mamma Mia adlı film, Saturday Night Fever ve West Side Story gibi müzikallerde rol alan, Madonna, Gerry Halliwel, Justin Timberlake gibi sanatçıların video kliplerinde dansçı olarak görev alan Kıbrıslı Türk oyuncu Aykut Hilmi, Alzheimer hastası babası için London Maratonu'nda koşacak. Yaşlılık nedeniyle hafıza kaybı yaşayanlara yardım eden National Association for Mental Health adlı kuruluşa bağış toplamak için koşacağını belirten Hilmi, cd'ye çekilecek bu koşuyu zaman zaman babasının izlemesini ve kendisini hatırlamasını istiyor.

YAŞAM KISA MANEVİ DEĞERLER ÖNEMLİ

Grafik tasarımı eğitiminden sonra oyunculuk eğitimi alan ve bu alanda kendisini daha iyi ifade edebileceğini düşünerek geleceğini bu çerçevede çizen Aykut Hilmi, yaşamın kısa olduğunu, manevi değerlerin çok daha önemli olduğunu söyledi. Babasının hastalığının kendisini çok düşündürdüğünü, bundan dolayı Amerika'dan kendisine gelen film tekliflerini rafa kaldırdığını dile getiren Hilmi, "Yaşam çok kısa. Sevdiklerimize yeterince vakit ayırmamız gerekiyor. Ben babamın hastalığı gündeme geldiği andan itibaren onun için neler yapabilirim diye kafa yormaya başladım. Alzheimer hastası olduğu için dönem dönem beni hatırlamıyor. Beni hatırlaması için bir şey yapmam gerektiği kanısına vardım ve London Maraton'un bir fırsat olduğuna karar verdim. Görüntüler kayda alınacak ve televizyonda zaman zaman babama izleterek ona kendimi ve onu ne kadar sevdiğimi hatırlatmaya çalışacağım" diye konuştu.

YARDIMLAR BEKLENİYOR

Koşunun aynı zamanda bir yardım kuruluşuna maddi anlamda katkı sağlayacağını da anlatan Hilmi, "Koşuyu aynı zamanda babam gibi unutkanlık hastalarına yardım eden MİND derneğine maddi kaynak sağlamak için de gerçekleştireceğim. Minimum 1600 sterlin toplamayı hedefliyorum. Türkçe konuşan toplumdan da yardımlar bekliyoruz. Yardım etmek isteyenler www.justgiving.com/aykuthilmi adresine girerek yardımlar konusunda bilgi alıp bağışta bulunabilirler" dedi.

Babası Kıbrıslı Türk annesi ise İtalyan olan Aykut Hilmi, gelecek için önüne koyduğu hedefler konusunda da; Londra'daki çok kaliteli tiyatrolarda görev aldığını, bu başarı ve kalite çıtasını Hollywood'da da yakalamayı amaçladığını söyledi. Babasının hastalığı nedeniyle bir süreliğine kariyerindeki bu önemli hedefe ulaşmayı askıya aldığını ama bu amacına ulaşmak için kararlı olduğunu aktaran Hilmi, sanatsız bir yaşamı düşünemediğini de sözlerine ekledi. 26 Nisanda yapılacak London Maraton, sabah 09:00'da başlayacak.

Maraton ilk başladığı yıllarda sadece atletler için düzenlenen bir etkinlik olmuştu. Daha sonrasında sağlıklı yaşam için koşu maratonuna çevrildi ve sivil halkın da katılımı sağlanarak dünyanın en büyük ve en fazla katılımlı maratonlarından biri haline geldi. London Maraton'a her yıl yaklaşık 30 bine yakın insan katılıyor.

Aykut Hilmi

Kamberley Solicitors

Çalışma ve oturum izni almak için hemen bizi arayın

- Ankara Anlaşmasına başvuru ve vizenin uzatılması
- Öğrenci vizlerine başvurular
- Üniversite mezunlarına özel çalışma vizesi (IGS)
- Süresiz oturum için başvurular
- Vatandaşlık başvuruları
- Vize süresini aşanlar için düzenlemeler
- Çalışma vizesi
- Yüksek nitelikli göçmenlik vizesi (HSMP)
- Britanya'da 14 yıl, 10 yıl ve 7 yıl süreyle yaşamış olanlar için oturum izni başvuruları
- Britanya'ya giriş vizeleri
- İtiraz davaları
- Yatırımcılar için hukuki danışmanlık
- Evlilik Vizeleri

100A Chase Side, Southgate, London N14 5PH (Southgate Tren İstasyonu'na çok yakın)
Tel : +44(0)20 8886 9718 - Fax: +44 (0)20 8886 9758
E-mail: info@kamberley.co.uk - Web: www.kamberleysolicitors.com

DYNAMIC CLAIMS

KAZA DAVALARI UZMANI

SON 3 YIL İÇERİSİNDE KAZAMI GEÇİRDİNİZ?

Arabada · Kaldırımda · İşyerinde · Süpermarkette · Düşme/Kayma

- NO WIN - NO FEE Kazanın veya kaybedin masrafsız
- 100% tazminat alınır - Kesinti yapılmaz
- Kiralık araba temin edilir
- Mini-Cab şöförlerine P.C.O kayıtlı, ruhsatlı, sigortalı ve telsiz sistemli araçlar saglanır
- 24 Saat Hizmetinizdeyiz
- Profesyönel, dostca ve kaliteli servis
- Davanız en iyi şekilde takip edilir

KÖTÜ GÜNÜNÜZÜN İYİ DOSTU

24 SAAT HİZMETİNİZDEYİZ

E. dynamicclaims@hotmail.co.uk
SİZE BİR TELEFON KADAR YAKINIZ
96 Green Lanes, Newington Green, London N16 9EJ
T. 020 7249 1562 F. 020 7249 1563
"HİZMETİMİZ ÜCRETSİZDİR"
020 7249 1562

*Regulated by the Ministry of Justice with respect to regulated claims management activities. CRM 14320
dca

Muhammad Haji: "Federe Kürdistan Bölgesi'ndeki kazanımlar tüm Kürtlerindir"

Federe Kürdistan Bölgesi siyasi partilerinden Sosyal Demokrat Parti Genel Sekreteri Muhammad Haji, temaslarda bulunmak için geldiği Londra'da son siyasal gelişmeleri değerlendirdi. Haji, Güney Kürdistan'daki kazanımların tüm Kürtlere ait olduğunu ve bu konuda hiç bir siyasi hareketin yanlışlık yapmaması gerektiğini söyledi.

Güney Londra'da yaşayan Kürtler semineri ilgi ile izlediler.

Federe Kürdistan parlementosunda grubu bulunan 4 siyasi partiden biri olan Sosyal Demokrat Parti Genel Sekreteri Muhammad Haji, 29 Mart günü Kensington Belediye binasında düzenlenen bir semire konuşmacı olarak katıldı. Kürdistan parlementosunda mileltvekili olarak da görev yapan Haji, partisinin görüşlerini anlattı.

KAÇAK EKONOMİ

Güney Kürdistan'ın henüz kendine özgü bir ekonomisi olmadığını belirten Haji, "Ekonomimiz kaçak sisteme dayanıyor. Türkiye'den kaçak, İran'dan kaçak gelen mallar ya da oralara kaçak olarak götürülen mallar ekonomide ciddi yer tutuyor. Bu kendi ayakları üzerinde duran bir ekonomik yapı değil ve her an çökebilir" dedi. Haji, siyasi ve coğrafi konumu nedeni ile Güney Kürdistan'da bugüne kadar ekonominin böyle gittiğini ama artık bunun değişmesi gerektiğine dikkat çekti.

ÖĞRENİM SİSTEMİ

Sosyal Demokrat Parti Genel Sekreteri Haji, eğitim konusuna özel bir önem verdiklerini, ancak mevcut durumda eğitim alanında fazla bir gelişmenin olmadığını söyledi. Ekonomi konusunda olduğu gibi eğitim alanında da hükümeti eleştiren Haji, "Kürdistan'a gidin ve öğrencilere sorular sorun çoğu Kadı Muhammedin kim olduğunu bile bilmez. Tarihimizin en temel kesitlerinden haberdar değiller" dedi.

KÜRT BASINI YETERSİZ

Kürt basınının Kürt halkının ihtiyaçlarına cevap vermekten uzak olduğunu, daha çok yabancı programlara yer verdiklerini, ekranlara ve gazete sayfalarına Kürt toplumunun renklerinin yansıdığını belirten Haji, ulusal bir Kürt basının oluşturulmasının önemine dikkat çekti. "Basın halkı aydınlatmalıdır" diyen Haji, Güney Kürdistan'dan yayın yapan bazı televizyonların Kürt basını olmaktan çok uzak olduklarını ve daha çok yabancılaşmayı dayattıklarını söyledi.

GÖÇMENLER ÖRGÜTLENMELİDİR

Dışarıda yayan Kürtlerin sorunlarının da kendi sorunları olduğunu belirten Haji, yurt dışında yaşayan Kürtlerin dernekleşmesini ve buralarda bir araya gelerek kendi kültürlerini yaşatmaları gerektiğini kaydetti. Kürt halkının derin bir kültürel yapıya sahip

Federe Kürdistan Bölgesi siyasi partilerinden Sosyal Demokrat Parti Genel Sekreteri Muhammad Haji.

olduğunu da hatırlatan Haji, "Kürt halkı gittiği her yerde kendi kültürünü korumasını bilmiştir" dedi.

KAZANIMLAR HERKESİNDİR

Güney Kürdistan'da uzun yıllar boyu verilen mücadelelerin sonucu olarak bazı hakların hazanıldığını, ancak bir iki siyasi partinin bunu kendilerine mal etmek istediklerini, bu kazanımlarda tüm Kürtlerin emeği olduğunu belirten Haji, bu tür dar yaklaşımlara itibar etmemek gerektiğini söyledi.

Hackney Belediyesi'nden sigara içilen mekanlara sıkı takip

Kapalı mekanlarda sigara içme yasağının uygulandığı 1 Temmuz 2007 yılından bu yana kanunun uygulanması için sıkı kontrolde bulunan yetkililerin önemli oranda başarılı olmasına rağmen zaman zaman kural dışı olarak kapalı mekanlarda sigaraların içilmesine tam engel olunamadı. Konu ile ilgili olarak son aylarda çok sayıda şikayet alan Hackney Belediyesi kontrollerini daha da sıklaştırmaya başladı.

Hackney Belediyesi halka kapalı mekanlarda sigara içildiğine yönelik yoğun şikayetlerden dolayı kontrollerini sıklaştırdı.

Türk ve Kürtlerin yoğun gittiği bir kıraathanede sigara içildiğine dair aldığı şikayetler sonrasında kontrol yapan Hackney Belediyesi Çevre Sağlık timi iki kişinin sigara içtiğini gözlemledikten sonra Kıraathane işletmecisi Kadri Çelik hakkında işlem başlatarak mahkemeye verdi.

1750 STERLİN PARA CEZASI VERİLDİ

228 Morning Lane'de Kadri Çelik yönetiminde faatliyet yürüten kıraathane hakkında açılan davada Mahkeme 1750 Sterlin para cezası verdi. Thames Magistrates Court'da 18 Mart günü görülen davada kıratthane işletmecisi Kadri Çelik suçlu bulundu ve verilen para cezasını 28 gün içinde ödemesi istendi.

MAHKEMEYE VERMEDEN ÖNCE UYARIYORLAR

Hackney Belediyesinden yapılan açıklamaya göre Çevre Sağlığı Timi kıraathane işletmecisi Kadri Çelik hakkında tutanak tutmadan önce alınan şikayetlerden dolayı kapalı mekanda sigara içilmemesi için defalarca uyarmış ve son olarak yazılı bir uyarı ile duruma dikkat çekmişti. Sosyal Kulüp adı altında faaliyet yürüten kıraathanelerin birçoğunda sigara içildiğine dair yoğun şikayetler aldıklarını belirten belediye yetkilileri onları mahkemeye vermeden önce uyarma yöntemini benimsiyorlar.

Belediyenin tüm çabalarına rağmen sigaranın içildiği mekanlar ise soruşturma açılarak mahkemeye veriliyorlar.

"SİGARA İÇİLDİĞİNE DAİR YOĞUN ŞİKAYETLER VAR"

Hackney Belediyesi Kabine Üyesi Alan Laign, "İnsanların sigaranın içilmediği mekanlarda çalışmak gibi doğal hakları var. Biz belediye olarak kapalı mekanlarda sigara içilmemesi için işletmelere yardım ettik ancak sigara içildiğine dair çok yoğun şikayetler bize geldi. Bu nedenle Belediyemiz bu konuda düzenli denetimlerin yapılması ve kapalı mekanlarda sigaranın içilmemesi için kontrollerini sıklaştırma kararı aldı" dedi.

Laign daha çok bilgi almak isteyenlerin hiç çekinmeden Belediye Çevre Sağlığı Ekibi ile temas kurmalarını istedi. Bunun için 020 8356 4911 nolu telefondan daha fazla bilgi alınabileceğini belirtildi.

TROTT & GENTRY SOLICITORS

Adres: 90/92 Islington High Street, London N1 8EG
Tel: 020 7704 7500
Fax: 020 7704 7503
Email: immsec@trottgentry.co.uk

- **Alım Satım İşlemleri**
  Her türlü ev, dükkan, işyeri alım ve satım
  Freehold ve Lease
- **Ticari Hukuk**
  Şirket kuruluşu, şirket ve hisse devir işlemleri
  Ortaklık uyuşmazlıkları,
  Sözleşmeler hazırlanması ve uyuşmazlıkları
- **Mülteci Hukuku / Immigration**
  İltica davaları ve mahkemeleri
  Ankara Anlaşmaları
  Çalışma izni vizeleri
  Aile birleşimi ve evlilik vizeleri
  Vatandaşlık başvuruları
  Öğrenci ve au-pair vizeleri
- **Kiracı ve Evsahibi Davaları**
- **Vasiyetname hazırlama ve Mülk davaları**
- **Aile Hukuku**
  Boşanma ve Ayrılık
  Mahkeme kararı ile uzaklaştırma
  Çocuk mahkemeleri
  Aile içi şiddet
- **İşçi ve İşveren Davaları**
  Her türlü işçi ve işveren meseleleri
  Haksız işten çıkarılma
  Diskriminasyon
- **Medeni Hukuk / Litigation**
  Kaza ve şahsi zarar Davaları Tazminatı
- **Uzlaşma ve Aracılık Meseleleri**

Türkçe ve Kürtçe konuşan deneyimli elamanlarımız mevcuttur

Nurettin Rençber: "Hayat aşktır, böyle algılanmalıdır"

Geçtiğimiz hafta Londra'da bir konser veren ve bu konserde yeni albümü "Yalnızlık Yurdun Olur"u tanıtan halk müzik sanatçısı Nurettin Rençber ile müzik ve yaşam üzerine bir söyleşi yaptık. Siyasetten aşka kadar beyninden geçenleri bizimle paylaşan Rençber, hayatın aşk ile tadılması gerektiğini söylüyor.

Nurettin Rençber

Yeni bir albüm çıkardınız. Bu albümden biraz bahsedebilir misiniz?

Albüm çıktı. Türkiye'de piyasaya sürüldü. Yaklaşık iki hafta oluyor. Almanya'ya albümün çok fazla gönderildiğini yapımcım beni arayarak iletti. Oradan da diğer Avrupa ülkelerine dağıtımı yapılacak yanılmıyorsam. 15-20 güne kadar buraya da gelir diye düşünüyorum.

Albümde ne tür parçalar var. Neleri işlediniz?

Öncelikle şarkı türkü sözlerini yazarken daha önceleri sosyal içerikli eserlere ağırlık veriyordum. Ancak insanların beni daha çok tanıması ve dinlemesi yine sosyal anlamda dayanışmayı, iç içe geçmişliği, yardımlaşmayı bir anlamda bir kelime içerisine sığdırmaya çalışıyorum. Son birkaç albümdür bunu yapmaya çalışıyorum. Belki abartıyorum biraz ama yine de gerekli olduğuna inanıyorum. Çünkü yaşamı kibarlaştıran ve değerleştirecek olan şeyin o üç harften oluşan kelimeden ibaret olduğunu düşünüyorum. Aşk. O olmadan ne sosyal ilişki dengeye oturabiliyor, ne politik ilişkiler dengeye oturabiliyor.

Yani genel anlamda aşkı mı işlediniz..?

Evet. Genel içeriği tabi ki aşk. Ama tabi bunun çeşitli söylemleri var. Kimi zaman kavuşma özlemini dile getiriyor, kimi zaman naif davranışlar örüntüsünü dile getiriyor. Yani kabalaşmadan bir ilişkiyi yürütmenin şeklini ortaya koyabilmeyi anlatmaya çalışmak. Aşk ilişkilerinde kibar davranmayı, naif olmayı başarabilirsek diğer toplumsal, siyasal ilişkilerimizde de bunu örebileceğimizi düşünüyorum. Buna inanıyorum. Bu aralar böyle aptal bir inanç oluştu bende. Durmadan bunu didikliyorum. Albümümde bir parça dışında diğer eserlerin söz ve müziği bana ait. Halk müziğinde insanlar sevdiklerinin yüzünü güneşe ya da aya benzetirler ben tersten aldım. Ay sana benziyor diye.

Diğer albümlerden farkı nedir yeni albümünüzün?

Popülist bir damar vardı önceki albümlerimde. Ama ben bu albümümde edebiyat kokan bir albüm yapmayı uygun gördüm ve şarkıları da öyle yaptım. Adı "Yalnızlık yurdun olur"

Yaptığınız müziği nasıl tanımlıyorsunuz?

İsimlendirme çok zor. Ajda Pekkan, Nükhet Duru gibi isimlerin starlaştığı dönemler İtalyan ritminde Fransız müziklerinden oluşan parçalar söylüyorlardı. Türkçe sözlü yabancı müzik diye anons ediliyordu. Sonra bu tür şarkıları Türk müzisyenler de yapmaya başladılar. Bu kez ulusal şarkı söz yazarları bu tür parçalara söz yazmaya başladılar. Yine starlara okuttular bu defa bunun adı Türkçe sözlü yabancı müzikten, hafif Türk müziği ile isimlendirildi. Daha sonra birkaç yıl da böyle gitti sonra baktılar Hafif Türk Müziği çok iyi gelmiyor kulağa Türk Hafif Müziği yaptılar. Türk hafif müziği de bir süre gitti. Sonra yerli pop diye isim verdiler. Şimdi onu da kaldırdılar pop dediler. Bakalım bundan sonra nasıl bir değişime uğrayacak. 30-40 yıldır bu müzik türüne ciddi bir isim bulunamadı. Bizim yaptığımız müzik türü için de aynı şey söz konusu. Mesela özgün müzik gibi bir isim bulundu. Bazı kimseler çıktı çağdaş halk müziği demeye başladı. Bu isimlerin başarılı isimler olduğuna inanmıyorum. Belki günün birinde tatlı tatlı kabul edeceğimiz, hiç ses çıkarmayacağımız bir isim bulunacak. Ama bu gerçek anlamda okuyan, üreten müzik eleştirmenlerinin kendine meslek edinmiş, görev edinmiş bizim gibi müzik yapanların yaptığı iş üzerine kafa patlatan, halk müziğinin tarihini bilen hatta pop ve rock müziğinin de tarihini gelişimini bilen eleştirmenler tarafından çok ciddi hoş bir isim verilirse biz de onu benimseriz. Bu yüzden benim yaptığım müzik şudur demek bana manalı gelmiyor.

İlerde neler yapmayı düşünüyorsunuz?

Bizim coğrafya ile ilgilenip araştırma ve icrası bazında ciddi işler yapmak istiyorum. Ama sosyal ve ekonomik koşullar beni sadece kendi tarzında yaptığım eserleri seslendirip konserler vermenin hamalı haline getirdi. Ciddi anlamda zaman sıkıntım var. İdeallerimden biri bizim coğrafyaya ait Kürt, Türk, Arap, Ermeni bu kültürlerin aşk adına sivrilmiş gelişmiş şarkılarını icra etmek. Ama bunu yapabilecek durumum, zamanım, konumum olur mu onu bilemiyorum.

TRT 6 konusunda, Şivan Perver'in Türkiye'ye getirilmesi ve orada sahne almasına ne diyorsunuz?

Hayat kendi türküsünü söyleyecektir. İş akacak yerini bulacak. İnsanların bu konuda önyargıdan bir şeylerin karşısında olmasını benimsemiyorum. İlişkilerin gerilmemesi ılımlılığın yakalanması açısından işi biraz da oluruna bırakmanın faydası var diye düşünüyorum.

Sanatçı sanatını yapsın siyasete dokunmasın diyebilir misiniz?

Hayır. Sanatçının yaşamında politik görüşleri olabilir. Yaptığı müziğe de kendi politik görüşlerini aktarabilir. O onun kişisel tercihidir. Daha çok aşkın büyük bir ideoloji olduğunu düşünüyorum. Onun üzerine de yoğunlaşıyorum ama bunu yapan arkadaşlarıma da saygı duyuyorum. Kendi politik yapılarını ve görüşlerini yaptıkları işin bir aracı olarak görmelerine de saygıyla bakıyorum. Hiç kimse için şunu yapmalı bunu yapmalı diye cümleler kuramam. Herkesin kendi kişisel tercihi vardır yaşamda.

CAR CLAIMS UK
ANA SPONSORLUĞU ALTINDA ANADOLU ATEŞİNİ SUNAR

Mustafa Erdoğan

The Legendary Dance Show

Fire of Anatolia

Anadolu Ateşi

EVOLUTION

AVRUPA

HACKNEY EMPIRE
where theatre lives
020 8985 2424
www.hackneyempire.co.uk

23 to 26
April 2009
doors open at 7 pm | starts at 8:30 pm

www.sahmeran.com
Infoline 079 47 8888 59
075 31 5257 76

CAR CLAIMS UK
ENFIELD
318 Lincoln Road
Tel: 0208 805 4900

CAR CLAIMS UK
STOKENEWINGTON
41 Stoke Newington High Street
Tel: 0207 249 4015

CAR CLAIMS UK
TOTTENHAM
823 High Street
Tel: 0208 801 5260

TFC EDMONTON
363 Fore Street
Tel: 0208 807 6766

TFC TOTTENHAM
678 - 682 Tottenham High Road
Tel: 0208 808 6664

TFC LORDSHIPLANE
542 - 544 Lordshiplane
Tel: 0208 365 8846

charles aerts
Sahmeran
CAR CLAIMS UK
Coca-Cola
TURKISH AIRLINES

Kadınlar daha fazla psikolojik sorunlarla boğuşuyor

İngiltere'de yayınlanan resmi verilere göre kadınlar erkeklere oranla daha fazla psikolojik rahatsızlıklarla boğuşuyor. Ülke genelinde 2008 yılında psikolojik şikayetlerle tedavi gören 1,2 milyon kişinin yüzde 56'sı kadınlardan oluştu. Verilerin en çarpıcı yanı ise kadınlarda ruhsal sorunlarda artış yaşanırken erkeklerde gerileme olması.

Ulusal Sağlık Hizmetleri Kurumu (NHS) tarafından açıklanan verilere göre 2008 yılında 1,2 milyon Britanyalı psikolojik tedavi gördü. Bu rakamın yüzde 56'sını çoğunluğu 45-64 yaş arası kadınlardan oluştu. Öte yandan ülke genelinde psikolojik yardım isteyenlerin sayısındaki artış yüzde 3,4 olurken, kadınlarda bu artış yüzde 70 gibi ürkütücü bir düzeyde gerçekleşti.

Psikolojik tedavi gören kadınların önemli bir kesimi ise depresyon ve aşırı kaygı tedavisine alındı. Her iki sorundan ötürü tedavi görenlerin oranı 90'lardan bu yana yüzde 12'lik bir artış gösterdi. NHS verilerinde aynı dönemde erkekler arasında ise psikolojik şikayetlerde düşüş yaşandığı tespiti de yer alıyor.

ORTA YAŞ KADINLAR DAHA ZOR DURUMDA

Aynı dönemde psikolojik destek ve öneri almak amacıyla sağlık kurumlarını arayanların yüzde 60'ı da kadınlardan oluştu. Ulusal Sosyal Araştırmalar Merkezi (NCSR) ve Leicester Üniversitesi tarafından yapılan bir araştırmaya göre de 16-64 yaş arası kadınların yüzde 21,5'lik bir kesimi depresyon ve aşırı kaygı gibi psikolojik sorunlar yaşadı. Bu oran 1993 yılında ise yüzde 19 olarak araştırmada yer alıyor ve 45-64 yaş arası kadınlarda 5 kat artış gösterdi.

Uzmanlara göre özellikle orta yaş grubundaki kadınların psikolojik sorunlar yaşamasının başında ekonomik sorunlar ve ailede kadına yüklenen sorumlulukların artması geliyor. Özellikle 30-40 yaş arası kadınların hem çocuklarına, hem de kısmen eşlerine ve ebeveynlerine bakmakla yükümlü oldukları da göze çarpıyor. Bu yaş grubundaki kadınlar yaşamlarının en verimli ve aktif dönemlerini günlük yaşamın getirdiği aşırı kaygı ve korkuyla geçirmek zorunda kalıyorlar.

Erkeklerin psikolojik şikayetlerinin azalması ve paralelinde kadınlarda yaşanan artış iki nedenle açıklanıyor. Birincisi ve en önemli neden kadınların sosyal ve ekonomik yaşamda uğradığı ayrımcılık ve düşük ücretlerle çalışmaları. Buna bir de birçok kadının boşanma sonrası aile sorunları ile yalnız başına baş etmek zorunda kalması da ekleniyor. Tabi bir de fiziksel şiddet. İkinci ve daha az dikkat çeken neden olarak ise kadınların psikolojik rahatsızlıklar konusunda uzman tavsiyesine değer vermesi gösteriliyor. Bu da erkeklerin sorunlardan kaçış yolu olarak içki, sigara ve kısmen şiddeti seçerken kadınların bilimsel ve tıbbi yöntemlere yönelmesi anlamına geliyor.

WEBB LTD - Mail Order Specialists

We provide electrical goods at competitive rates. Top brands, low prices. We supply to trade & public.

Discount available on bulk purchases with no MOQ. We buy direct from the factory and are major importers from Europe/Asia/Far East.

All goods are brand new boxed/sealed. We do not sell any refurbished or B grade goods. As well as manufacture warranty, all goods are covered by our own 16 day unconditional money back guarantee. Full Vat invoice will be provided.

New Apple iPod classic 120GB – Black £119.12
New Apple iPod Touch 32GB 2nd Generation £172.42
TomTom ONE Classic Limited Edition Satellite Navigation System UK/Ireland (V3) £53.32
Logitech Harmony One - Advanced Universal Remote Control £58.12
Garmin Nuvi 250 Satellite Navigation System with Full EU Mapping £51.31
Fujifilm FinePix J150W Digital Camera - (10MP, 5x Optical Zoom) 3" LCD £62.12
Acer Aspire 5735 15.6-inch Laptop, Intel Core 2 Duo T5800, Vista Home Basic, 3GB RAM, 160GB HDD £297.21
Nikon D40 with AF-S DX Zoom-Nikkor 18-55mm f/3.5-5.6G ED II £190.11
Sony Ericsson K800i mobile phone unlocked £41.31
Motorola RAZR V3 Silver Mobile Phone unlocked £29.41
SanDisk Extreme III SDHC 4GB Card £7.12

Canon Digital IXUS 80 IS Camera - Silver (8.0MP, 3x Optical Zoom) 2.5" LCD £71.14
Samsung NC10 10.2-inch Netbook - Atom N270 1.6GHz, 1GB RAM, 160GB HDD, Windows XP Home £219.21
Sony RDR-HXD995 Freeview 250GB Hard Disc Drive DVD Recorder £132.13
Nintendo Wii Console (Includes Wii Sports) £119.41
Nintendo DS Lite Handheld Console (Black) £51.14
Sony PLAYSTATION 3 Console (80 GB Model) £229.41
Acer Aspire One A150X Netbook, Windows XP Home, 8.9-inch Crystalbrite TFT LCD, 1GB RAM, 160GB HDD, Intel Atom Processor N270 1.60 Ghz (Blue) £190.14
Sony VAIO AR71M: Intel Core 2 Duo T8100 2.1Ghz 4Gb 300Gb Blu-Ray Combo Drive 17" X-Black VHP £503.51
Dyson DC24 Allfloors £145.14
Dyson DC25 Animal £190.16

Dyson DC19 £103.16
Numatic HVR200 Henry Vacuum Cleaner Red 1200W £45.41
GHD IV Styler Hair Straightener - Mark 4 £59.14
Braun Series 3 390cc Clean & Renew System Rechargeable Foil Electric Shave £45.41
KÄRCHER K7.85M Pressure Washer with a 2800W Motor and 160 Bar Pressure £119.12
Apple iPhone 3G 8GB-Unlocked Mobile Phone-Black – UK £262.34
JCB Toughphone by Sonim. Splash, Shock & Dust Resistant unlocked £121.32
Samsung F480 Tocco Icy Silver Sim Free Unlocked Mobile Phone £121.23
Nokia N95 Sim Free Mobile Phone £111.23
BlackBerry 8700 Sim Free Smartphone – Grey £76.32
LG KC780 Sim Free Unlocked Mobile Phone £199.42

Palm Treo 680 Sim-Free Smartphone £72.42
Samsung F110 Sport Sim Free Mobile Phone – Black £86.42
Sony Ericsson C905 Silver Free Sim Unlocked Mobile Phone £298.43
Nokia 5800 XpressMusic Tube (UK , Blue)Unlocked Mobile Phone £225.32
Nokia E71 Silver Sim Free Unlocked Mobile Phone £229.21
BlackBerry 8820 Sim Free Smartphone £151.12
Sim Free Mobile - Nokia N96 (Black) unlocked £299.31
Nokia E90 Communicator Sim Free Mobile Phone – Mocca £180.32
LG Prada Unlocked Sim Free Mobile Phone £140.32
Nokia E71 Silver Mobile Phone Sim Free Unlocked £198.23
Nokia 6500 Slide - Genuine UK SIM free Mobile Phone £120.23
Nintendo DSi £112.25

All prices are final and include VAT.
New stock arriving daily. A current price list available on request by fax
Sales hotline: 020 8889 7334 Enquiries: 020 8884 3359 F ax: 020 8711 5096
All major cards accepted. Next day delivery available by DHL/City Link Courier Service.
Compliance of distance selling regulations 2002, and data protection registered. Trust UK approved trader.

6th Cultural Event KONSER PROGRAM

INTERNATIONAL DANCE & MUSIC CENTRE

Tarih: 4/04/2009

ONUR AKIN

AYDIN ÖZTÜRK

Saat: 6:30-11:00

www.internationaldanceandmusic.org.uk

MEHMET GÜMÜŞ

SEYFİ YERLİKAYA

Konser bileti alan bir kişiye İstanbul gidiş dönüş uçak bileti, bir kişiye de iki kişilik paket tatil!

HALK OYUNLARI GÖSTERİSİ

THE ROUND CHAPEL
1d Glenarm Road Hackney LONDON E5 0LY
BUSES: 30, 26, 253, 254, 236 and 242

Son 3 yıl içerisinde KAZA mı geçirdiniz?
İngiltere'nin incinme davalarındaki en uzman ismi.
AYNI ZAMANDA HİZMETİMİZ ÜCRETSİZDİR
%100 incinme tazminatı alınır!
Kazanın veya kaybedin masrafsız ve Risksiz!
Arabanız garajımızda tamirde iken kiralık araba temin edilir
Çekici servisimiz vardır
Profesyonel ve dostça servis
Masraf Risk Yok
%100 Tazminat
Hüseyin Osoy ve Ali Osoy
Bizi Arayın
020 7254 5684
Claim for Accidents
ACİL DURUMLARDA
07932 658 632
Artık dil sorunu yaşamayacaksınız!
cfa
44 Stoke Newington Road, London N16 7XJ 020 7254 5685 enquiries@claimforaccidents.com www.claimforaccidents.com

TEL: 07957396065 (MEHMET) *e.mail: i.folkdance@yahoo.co.uk*

Bilet satış noktaları: Londra Saz Okulu (Stoke Newington), Taş Mağara (Dalston), Claim for Accidents (Dalston), Ezgi Bar (Tottenham), Foto İmaj (Haringey), Kızıl Irmak Food Centre (Enfield)

Konserle ilgili her konuda Mehmet Karakuş'u bu numaradan arayabilirsiniz: 079 57 39 6065

Haringey Belediyesi'nden yeni yatırımlar

Haringey Belediyesi ilçe sakinlerinin daha rahat yaşaması, daha çok ziyaretçinin gelmesi ve daha yüksek güvenlik için yeni bir projeyi onayladı. Anayollar Çalışma Planı olarak adlandırılan proje için 10 milyon sterlin ayrıldı.

Haringey Belediye Meclisi 24 Mart günkü oturumunda 10 milyon sterlinlik projeyi uygulamak üzere kabul etti. Yolların tamiri, ulaşım sisteminin iyileştirilmesi ve sokak lambalarının yenilenmesini kapsayam proje 2009-10 yılları içinde tamamlanacak.

Büyük Şehir Belediyesi ile işbirliği halinde ele alınan proje giderlerinin bir kısmının Transport for London (Tfl) tarafından karşılanacağı da verilen bilgiler arasında.

Çevreden Sorumlu Belediye Meclis Üyesi Brain Haley, "Biz belediyemiz sınırları dahilinde yaşayan insanlar için yaşam koşullarını daha kolay ve

güvenlikli bir hale getirmek istiyoruz ve bu nedenle bu denli büyük bir projeyi uygulamak üzere kabul ettik" dedi.

Belediye yetkililerinden aldığımız bilgilere göre proje kapsamında iyileştirmeye gidilecek yerlerden bazıları şunlar:

-Yol güvenliği çerçevesinde Wightman Road, Westbury Avenue ve Tottenham Lane

Downhills Parkının yeniden ele alınması ve güzelleştirilmesi.

-Northumberland Park otobüs garajının geliştirilmesi.

-Wood Green istasyonunu iyileştirilmesi ve istasyona ulaşımın kolaylaştırılması.

SOKAK LAMBALARININ İYİLEŞTİRİLMESİ İÇİN 2 MİLYON STERLİN

Belediye tarafından uygulanmak üzere kabul edilen toplam proje tutarından 2 milyon sterlin sokak lambalarının iyileştirilmesi için, 2 milyon sterlin kaldırımların iyileştirilmesi ve 100 bin sterlin de yol güvenliği için kullanılacak.

Anayollar Çalışma Planı çerçevesinde ayrıca ilçe sınırları dahilindeki parkların iyileştirilmesi için 600 bin Sterlin, park sorunu için 240 bin Sterlin, köprüler ve otoban bağlantıları için 800 bin sterlinin bu yıl içinde harcanması planlanıyor.

HSBC 1200 çalışanını işten çıkarıyor

İngiltere'de bankalar yaşanan finansal krizin üstesinden gelmek gerekçesiyle hızla işçi çıkarmaya devam ediyor. Avrupa'nın en büyük bankası olan HSBC, yaptığı açıklamada İngiltere'deki şube ve birimlerinde çalışan toplam 1200 kişinin işine son vereceğini duyururken, RBS'nin (The Royal Bank of Scotland) de, önümüzdeki günlerde 2700 çalışanının işine son vereceği bildiriliyor.

İngiltere'nin ve Avrupa'nın bankacılık devi HSBC İngiltere'deki 1200 çalışanını daha işten atmaya hazırlanıyor. HSBC son olarak 2008'in Aralık ayında bankanın Londra'daki genel müdürlüğünde çalışan 500 kişiyi işten çıkarmıştı.

İngiltere'de toplam 58 bin kişiyi istihdam eden banka, geçtiğimiz aylarda hükümetin açıkladığı bankaları kurtarma paketinden yararlanmayacağını belirterek, kendi iç kaynaklarıyla kredi sıkışıklığının üstesinden geleceğini duyurmuştu.

2008'in sonlarından bu yana üçüncü kez personel çıkarma operasyonuna girişen bankanın 2008 yılında kar oranı yüzde 70 düşmüştü.

Bankacılık devi HSBC'nin yanı sıra hisselerinin çoğunluk kısmı geçtiğimiz ay kamulaştırılan RBS'nin (The Royal Bank of Scotland) de , önümüzdeki günlerde 2700 çalışanının işine son vereceği bildirildi.

Barclays Bankası ise geçtiğimiz Ocak ayında İngiltere'deki farklı birim ve şubelerinde çalışan toplam 4200 çalışanının işine son vermişti.

syaman@levenes.co.uk
Sefaret Yaman
Direct number: 020 8826 1313

İş Veren ya da Kamu Kurumlarının Sorumluluğu

Bir haksız fiile maruz kaldığınızda ya da başkalarının neden olduğu bir zarara uğradığınız zaman, birinci derecede sorumlu olan kişi ya da kişiler size bu zararı direkt verenler olmasına rağmen bazen bu kişilerin verdiği zararlardan dolayı kamu kurumları ya da iş verenler sorumlu olabilirler. Bu haftaki yazımda herhangi bir haksız fiilden dolayı başkalarının sorumluluk durumlarını irdelemek istedim.

Yukarıda açıkladığım gibi bazen özel ya da kamu kurumları adına çalışan insanların yapmış olduğu haksız fiilerden dolayı zarar görene karşı, o kamu kurumu ya da iş veren sorumlu olabilir. Ancak bu sorumluluk mutlak değildir. Bir iş verenin işçisinin haksız fiilinden dolayı sorumlu olabilmesi için, işçinin yapmış olduğu haksız fiili görevi başında iken yapmış olması gerekmektedir. Örneğin bir iş yerinde bir iş arkadaşı tarafından haksız bir fiile uğrayan bir kişinin kendi iş verenine karşı dava açabilmesi için, o haksız fiilin iş esnasında yapılmış olması gerekmektedir. Yine bir ziyaretçi olarak gittiğiniz bir iş yerinde bir işçinin haksız fiiline maruz kaldıysanız, o haksız fiil o yerde çalışan işçinin kendi işi esnasında yapmış olduğu bir hareket olmalıdır. Örneğin bir otobüse bindiğinizde otobüs şoförünün size kişisel olarak bir hakarette ya da haksız bir saldırıda bulunması durumunda, o kişi görevi başında o haksız fiili yaptığı için onun çalıştığı şirkete karşı dava açabilirsiniz. Ancak benim bu yazımda biraz da yer vermeyi istediğim konulardan bir tanesi de belediye evlerinde yaşayan insanların kendi komşuları ya da orada yaşayan başka insanlar tarafından haksız bir saldırıya maruz kalmaları durumunda ne yapabilecekleridir. Eğer belediye evlerinde yaşayan komşunuz ya da orada yaşayan başka biri tarafından devamlı olarak tacize uğruyorsanız bu durumda belediyeye başvurabilirsiniz. Ancak belediyenin size gelebilecek herhangi bir tehlikeden ötürü sorumlu olabilmesi için bu tehlikenin önceden öngörülebilir olması ve belediyenin üzerine düşen yükümlülüğü yerine getirmemiş olması gerekmektedir.

Komşusu tarafından bir saldırıya uğrayıp ağır yaralanan bir kişinin belediyeye karşı açmış olduğu davada lordlar kamarası 18 Şubat 2009 tarihinde vermiş olduğu kararda belediyenin sorumluluğunun olmadığına karar verdi. Belediyenin kendi konutlarında yaşayan birinin başkasına vermiş olduğu zarardan dolayı sorumlu olabilmesi için o zararın önceden öngörülebilir ve önlenebilir olması gerekmektedir. Birden bire herhangi bir insanın agresif bir hareketinden ötürü başkasına vermiş olduğu zarardan dolayı belediyenin sorumlu tutulamayacağına karar verildi. Bu tür durumlarda sorumluluğun verilebilmesi için belediyenin ortada olan sorunu önceden öngörebilir, tahmin edebilir ve önleyebilir bir pozisyonda olması gerekmektedir. Tabii buradaki sorumluluk bir kişinin başka bir kişiye karşı yapmış olduğu haksız fiilden kaynaklı bir sorumluluktur. Aksi takdirde belediye evlerinde yaşayanların konutlarda geçirdikleri kazalardan dolayı uğradıkları zarar ve incinmeler için belediyeler birinci derecede sorumludur. Böyle bir sorumluluk için yaşanılan yerde ya da kazanın yapıldığı yerde bir kusur ya da hatanın olması ve bunun kazaya neden olmuş olması gerekir.

www.haber.com

Türkiye'den İngiltere'ye tavuk ürünleri gelecek

Türkiye Su Ürünleri ve Hayvansal Mamuller İhracatçı Birlikleri Ortak Yönetim Kurulu Başkanı Bedri Girit

Türkiye tavukçuluk sektörü, İngiltere'ye ihracat yapmaya hazırlanıyor. AB Halk ve Gıda Sağlığı Kurumu, Türkiye'yi ileri işlenmiş tavuk ürünleri ithal edilebilecek ülkeler arasına aldı. Karar, 29 Mart'ta Avrupa Birliği'nin resmi gazetesinde yayınlanmasıyla Türkiye tavuk ürünlerinin AB yolculuğu başladı.

Türkiye'den gelen gıda ürünlerini tüketmeyi tercih edenlere beyaz et ürünleri konusunda müjdeli bir haber verebiliriz. Geçtiğimiz günlerde AB Halk ve Gıda Sağlığı Kurumu'nun aldığı karar gereği, Türkiye ileri işlenmiş tavuk ürünleri ithal edilebilecek ülkeler arasına alındı. Bunun anlamı artık Türkiye'den İngiltere'ye tavuk ürünleri gelebilecek.

KUŞ GRİBİ İHRACAT GÖRÜŞMELERİNİ ASKIYA ALDIRMIŞTI

Türkiye Su Ürünleri ve Hayvansal Mamuller İhracatçı Birlikleri Ortak Yönetim Kurulu Başkanı Bedri Girit, Türkiye ile AB arasında 6 yıldır yürütülen ve Türkiye'de kuş gribi vakaları çıkması nedeniyle iki kez kesintiye uğrayan görüşmelerin sonucunda mutlu sona ulaştıklarını belitti. Girit, "Türkiye'de ilk etapta 7 firma Avrupa Birliği'ne işlenmiş tavuk ürünleri ihraç edebilmek için sertifika aldı. İkinci aşamada 10 firmamız daha sertifika almak için başvurdu, gerekli prosedür tamamlandıktan sonra o firmalarımız da AB'ye tavuk ürünleri ihraç edebilecekler. Şu anda sertifika alan 7 firmamızın Türkiye'nin toplam üretiminde yüzde 70 civarında pazar payları var" diye konuştu.

MART SONU İTİBARİYLE İHRACAT BAŞLADI

Avrupa Birliği Veteriner Hekimler Birliği'nin (FVO) 2003 yılından bu yana Türkiye'ye sürekli denetim elemanlarını gönderdiğini kaydeden Girit, en son 2007 yılında geldiklerini, sonrasında olumlu raporlarını AB Halk ve Gıda Sağlığı Kurumu (SANCO)'na ilettiklerini, SANCO'nun aldığı kararların tüm AB ülkelerinde geçerli olduğunu söyledi. Girit, "SANCO Mart ayının 16'sında kendi resmi internet sitesinde Türkiye'yi ileri işlenmiş tavuk ürünleri ithal edilebilecek ülkeler listesine koydu." dedi.

ZARAR DA OLSA KAR DA OLSA PAZARA GİRİLECEK

Avrupa Birliği Veteriner Hekimler Birliği'nin son 6 yıllık süreçte defalarca sektörü denetlediklerini anlatan Girit şöyle devam etti: "Tarım Bakanlığımız ve Beyaz Et Sanayicileri Derneği başta olmak üzere sektörün tüm unsurları çok disiplinli bir çalışma dönemi sonrasında AB'ye ihracat yapabilmemizin yolu açıldı. AB bizim için prestij bir pazar olduğu için ilk aşamada karlı olsa da olmasa da bu pazara girmeyi hedefliyoruz. Sonraki aşamada bu pazarın büyük oyuncularından birisi olmak istiyoruz. Sektörün nihai hedefi AB pazarında lider oyuncu olmak. Bu anlamda İngiltere ayağında da ihracatı gerçekleştireceğimiz bazı firmaları belirleyerek, görüşmeleri yapacak ve yakın zamanda ürünlerimizi etnik pazarda faaliyet gösteren marketlerin raflarına taşıyacağız."

HANGİ FİRMALAR AB'YE İHRACAT VİZESİ ALDI

Türkiye, işlenmiş tavuk ürünleri ithal edilecek ülkeler arasına alındıktan sonra Pınar Hindi, Keskinoğlu Tavukçuluk, Banvit, Şeker Piliç, Beypi Piliç, Er Piliç ve Şen Piliç, AB'ye ihracat yapabilmek için gerekli sertifikalarını almış durumdalar. Türkiye'den 10 firma da gerekli sertifika için başvuru yapmış ve incelemelerin tamamlanmasını bekliyor.

KHO
KILIC HAS & ONAY LLP SOLICITORS
T. 020 7254 7111 • F. 020 7254 7999 • 24hr No. 07932 374 515
1st & 2nd Floor, 121 Stoke Newington Road, London, N16 8BT
E. info@khosolicitors.co.uk • W. www.khosolicitors.co.uk
Uzmanlık Alanlarımız:
Çocuk Hukuku • Kamu Davaları
Alım Satım Davaları • Aile Hukuku
Ağır Ceza Davaları Borç Davaları
Göçmenlik Hukuku • Kiracı ve
Konut Davaları İncinme/Kaza Davaları
Mevzuat/Yönetmelik Hukuku
Hizmetinizdeyiz
Avukatlarımız
Ali Has LLB (Hons) Higher Court Advocate - Filiz Kilic LLB (Hons) - Eylem Onay LLB (Hons)
This firm is regulated by the Solicitors Regulation Authority
LLP Reg No. OC340657

HER DURUMDA GÜVENEBİLECEĞİNİZ MUHASEBE BÜROSU
Hurkan Sayman & Co.
Chartered Accountants
Registered Auditors

Palmers Green, West End & City ve Kent bölgesindeki 3 ofisimiz ve konusunda uzman 50 personelimizle şahıs ya da şirketinizin her türlü muhasebe işlerinde doğru çözümlerimizle hizmetinizdeyiz.
İşle ilgili her türlü soru ve sorularınız için **Enver Kannur**'u (FCCA) arayabilirsiniz .
NORTH LONDON 291-293 GREEN LANES, LONDON N13 4XS TEL 020 8886 9222 FAX 020 8886 7774 EMAIL INFO@HURKANS.COM
WEST END & CITY 5-15 CROMER STREET, LONDON WC1H 8LS TEL 020 7837 8580 FAX 020 7833 5708
KENT 2D LUTON ROAD, CHATHAM, KENT ME4 5AA TEL 01634 880000 FAX 01634 880015
WWW.HURKANS.COM
MEMBER FIRM ICAEW REGISTERED TO CARRY OUT AUDIT WORK AND REGULATED FOR A RANGE OF INVESTMENT BUSINESS ACTIVITIES BY THE INSTITUTE OF CHARTERED ACCOUNTANTS IN ENGLAND AND WALES

Anadolu Ateşi Car Claims UK Ana sponsorluğunda Londra'da

Anadolu Ateşi Car Claims UK ana sponsorluğunda, Londra'ya geliyor. 23-26 Nisan tarihleri arasında, Hackney Empire'da sahne alacak olan dünyaca ünlü dans grubu, 3 Mayıs 2001'den bu yana yurt içi ve yurt dışında 6 milyonu aşan izleyiciye ulaştı.

Kurulduğu 2001 yılından bu yana dünyanın bir çok ülkesinde sahne alan Anadolu Ateşi, Avrupa Turnesine Londra'yı da ekledi. 23-26 Nisan tarihleri arasında, Car Claims UK ana sponsorluğunda, Hackney Empire'da sahne alacak olan dünyaca ünlü dans grubu, Londra'da yaşayan sanatseverler ile bir araya geliyor.

Sanat Yönetmenliğini Mustafa Erdoğan'ın yaptığı grubun konseptini, Anadolu'nun kültürel tarihi oluşturuyor.

1999 yılında 'Sultans of the Dance' isimli projeyle yola çıkan Mustafa Erdoğan, bu çalışmasını Anadolu Ateşi ile daha da geliştirdi. Anadolu Ateşi'nin web sitesinde yer alan bilgilere göre, 750 dansçı arasından seçilen 90 kişi, yaklaşık 2 sene süren uzun süreli bir çalışma maratonunun ardından sahne aldı. Türkiye'de uzun bir süre kapalı gişe sahne alan Anadolu Ateşi, kısa bir süre içerisinde dünya turnesine çıktı. 60 ülkede, yaklaşık 1750 gösteri ile toplamda 10 milyon kişinin üzerinde sanatseverle buluşan gösteri, gittiği her ülkede çok büyük bir ilgi ile karşılandı.Genel halk gösterilerinin yanı sıra, bir çok önemli organizasyonda da sahne alan grup, bu seneki Avrupa turnesinin Londra ayağında burada yaşayan sanatseverlerle buluşacak. Şahmeran Entertainment tarafından düzenlenen bu gösteri hakkında daha fazla bilgi almak için, 07947 888859 ya da 07531525776 numaralı telefonları arayabilirsiniz.

Anadolu Ateşi'ne Car Claims UK, Charles, Aerts, Şahmeran, Coca Cola, Türk Hava Yolları sponsor olarak destek veriyor. Anadolu Ateşi biletlerini Car Claims UK'in Enfield, Stoke Newington, Tottenham ve TFC'nin Edmonton, Tottenham, Lordshiplane şubesinden alabilirsiniz.

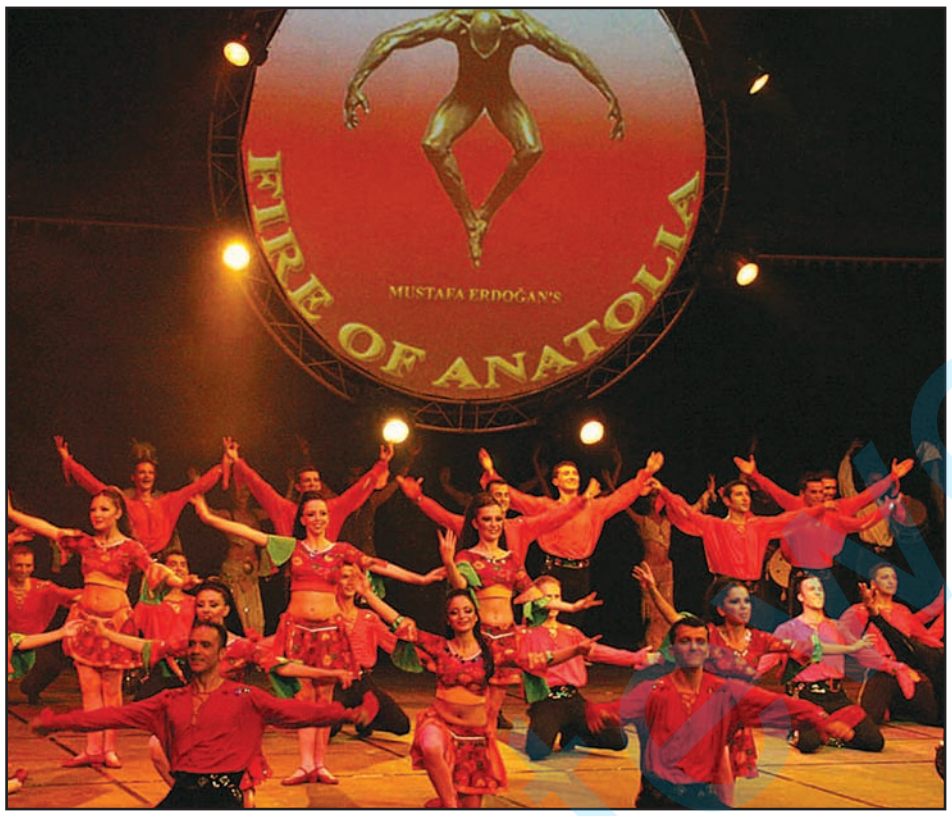

Renkart'ta fotoğraf kursu kayıtları devam ediyor

Renkart`ta fotoğraf meraklıları için yeni dönem kurs kayıtları başlıyor. Fotoğraf çekmeye meraklı ya da fotoğraf konusunda kendilerini geliştirmek isteyenler kursa katılarak temel fotoğraf ve çekim teknikleri konusunda bilgi sahibi olabilecekler.

Fotoğraf sanatçısı Kadir Aktay tarafından anlatılacak derslerde enstantane, diyafram, film hızı, fotoğraf makinesinin çalışma esasları, alan derinliği, poz süresi, değişkenler arası bağıntı, kompozisyon, ışık ve ışık ölçümü, aydınlatma ve aydınlatma ilkeleri gibi konular işlenecek.

Ayrıca kursa katılanlar dijital fotoğraf konunda da bilgilenecekler.

Fotoğraf çekme konusunda yeterli bilgiye sahip olmayan fakat bu konuda kendini yetiştirmek isteyen meraklılar için kurs aylık dönemler halinde 3 ay sürecek. Bilgi ve kayıt için 079 58 59 8761 numaralı telefonu arayabilirsiniz

Öte yandan Renkart tarafından düzenlenen hafta sonu konuşmalarının bu haftaki konuğunun Kadir Aktay olacağı bildirildi.

4 Nisan'da düzenlenecek söyleşide fotoğraf sanatçısı Kadir Aktay, fotoğraf tarihinden fotoğrafın bugün geldiği noktaya kadar geçen sürede önemli olaylar ve bu olayların perde arkasından yola çıkarak fotoğrafın tanıklığını yorumlayacak.

HUKUK PENCERESİ

Vatandaşlık Geri Alınabilir mi?

eli_has@yahoo.co.uk
Ali Has

Çoğumuz için İngiliz vatandaşlığını elde etmek bir bakıma bu ülkeye yerleşmemizin son aşamasıdır. Yani artık kimse bize dokunamaz, "İngiliz kraliyeti koruması altındayız" gibi bir takım güvencelerden dolayı vatandaşlık elde etmek önem taşır çoğumuz için. Bu durumlarda sıkça sorulan sorulardan biri İngiliz vatandaşlığının geri alınıp alınamıyacağı yönündedir. Buna geçmeden önce kısaca vatandaşlık hakkında konuşmak istiyorum.

İngiliz vatandaşlarının yurtdışında iken güvence altında oldukları doğrudur. Bu güvence hakkını vatandaşlık başvurunuzu kabul ettiği zaman İngiliz otoriteleri tanımaktadır. Dolaysıyla, başka bir ülkeye gidip de başınıza bir dert açarsanız normal şartlar altında İngiliz otoriterleri size diplomatik desteklerini sunmakla yükümlüler. Fakat, eğer İngiliz vatandaşlığı ile birlikte bir başka ülkenin de vatandaşı iseniz (çifte vatandaşlık) ve bulunduğunuz ülke "çifte" vatandaş olduğunuz ülke ise size bu söz konusu diplomatik destek sunulmaz. Örneğin kendimizi örnek vermek gerekirse, çoğumuz, hem Türkiye hem de İngiliz vatandaşıyız. Bundan dolayı eğer Türkiye'de başımız derde girer ise İngiliz otoriterlerden diplomatik yardım beklemememekte fayda var.

Normalinde vatandaşlık süresi olmayan bir konseptttir. Yani devlet otoriteleri sizi istedikleri için vatandaşlığınızdan mahrum edemezler, ya da başka bir deyim ile vatandaşlığın bir zaman süresi yoktur. Fakat, eğer belirli kriterler doğrultusunda sizin edindiğiniz vatandaşlığın geri alması gerek görülüyor ise o halde bu yönde bir işlem başlatabilinir. Bu kriterler nedir? Yani hangi durumlarda bir kişinin vatandaşlığının alınması mümkündür?

Eğer örneğin bir hile ile, yanlış bilgi, ya da İçişleri Bakanlığının kararını etkiliyecek nitelikte gerçek bilgi vermeyerek vatandaşlık kaydınız yapılmış ise o halde tekrardan değerlendirilip iptal edilmesi söz konusu olabilir. Bu vatandaşlık deprivasyonu olarak bilinir.

Kişiyi vatandaşlıktan mahrum etmek için gerekli nedenleri kısaca şöyle açıklayabiliriz; örneğin, aslında iyi karekterde olmadığınızı gösteren yurt dışı sicil kayıtlerınızı deklere etmemek, sahte evlilik ile vatandaşlık almanız, vatandaşlık almanız için sahte evrak kulanmanız ya da, vatandaşlığın ön şartı olan İngilizce sınav sertifikasını hile ile elde etmeniz. Başka bir sebep de kişinin vatandaşlığı Home Ofis yetkililerine göre kamu çıkarına olamadığını ve böyle bir karar sonucu söz konusu kişi vatansız kalmıyor ise vatandaşlıktan mahrum edilebilinir.

Kişi vatandaşlıktan yoksun edilirse, o 'kararın verildiği tarih'ten itibaren kendisini İngiliz vatandaşı olarak tanıtamaz, bir ingiliz pasaportu tutamaz. Aynı zamanda İngiltere'de kalmaya devam etmeniz de mercek altına alınabilinir ve ciddi durumlarda sınır dışı edilebilirsiniz.

www.net

Ezgi Restauran Türkü Evi

Türkü Sevenlerin Tek Adresi

En güzel türküler eşliğinde ve hoş bir ortamda lezzetli yemeklerle bir geceniz olsun istiyorsanız Ezgi Türkü Bar aradığınız tek mekandır.

Anadolu'nun her yöresinden derlenmiş türküler ile memleket hasretini gidermek istiyorsanız aradığınız yer Ezgi Türkü Bar'dır.

Ezgi Türkü Bar Restaurant çok özel günlerinizde dostane ortamı ve kaliteli servisi ile size hizmet vermekten büyük mutluluk duyar.

En özel günleriniz olan düğün, nişan ve sünnetlerde anılarınız Ezgi Türkü Bar'da kalıcılaşacaktır.

Ezgi Türkü Bar hayallerinizle gerçeğin buluştuğu yerin adıdır.

Düğün, nişan, sünnet partileri için uygun fiyatlar

783 High Road, Tottenham, London N17 7AH

Rezervasyon: 07951299488 • 020 8801 5101

BETTER HARINGEY

İngiltere'deki evler elektrik faturalarının %8'ini yedek bekleme enerjisi için ödemektedir Kaynak:

*Enerji Tasarrufu Vakfı

Değişim yaratabilrsiniz

daha ayrıntılı bilgi için lütfen:
Energy Saving Trust: 0800 512 012'yi arayın ya da: www.haringey.gov.uk/energy adresini ziyaret edin.

www.haringey.gov.uk

Haringey Council

www.metewe.com

ROJ Kadın Meclisi 4. Olağan Kongresi'ni yaptı

Londra'da kadınlara yönelik faaliyetleriyle önemli çalışmalara imza atan ROJ Kadın Meclisi 4. Olağan Kongresini gerçekleştirdi. Kongrede geçen dönem yapılan çalışmalar gözden geçirilirken, yeni dönemde daha fazla kadına ulaşma ve hizmet vereme kararı alındı.

Londra'da kadınlara yönelik yürüttüğü faaliyetlerle dikkat çeken ROJ Kadın Meclisi 4. Olağan Kongresini 28 Mart Cumartesi günü Kürt Toplum Merkezi'nde (KCC) gerçekleştirdi. Kongrede geçen dönem yapılan çalışmalar değerlendirilerek, önümüzdeki döneme daha aktif ve güçlü girme kararı alındı. KCC'de yapılan kongre, açılış konuşmasının ardından 1 dakikalık saygı duruşuyla başladı. 1 yıllık faaliyet rapaorunun okunmasının ardından eleştiri, özeleştiri ve değerlendirmelere geçildi. Yeni döneme ilişkin önerilerin alındığı Kongre'de Suna Köse oy birliğiyle yeniden dönem sözcülüğüne seçilirken, 55 kişilik meclis yönetimi de belirlendi.

ROJ Kadın Meclisi Londra'da kadınlara yönelik yürüttüğü faaliyetlerle dikkat çekiyor.

Day-Mer Gençlik çalışmalarına devam ediyor

Day-Mer Gençlik, gençlerin kendi yeteneklerini geliştirmeleri, bunun yanında beraber eğlenip ortak bir şekilde zaman geçirmeleri ve sorunlarına karşı duyarlı bir hale gelmeleri için yaptığı etkinliklere devam ediyor.

Day-Mer Gençlik'in Mart ayının ortalarında başlattığı ve gençlerin kendi yeteneklerini geliştirmelerini amaçlayan etkinlikler dizisi devam ediyor. Nisan ve Mayıs ayları boyunca da devam edecek olan programda tavla turnovası, masa tenisi, gençlik kampı, gençlik gezisi ve türkü gecesi de olacak. Bu faaliyetlere katılmak isteyenlerin 07961 708 014 numaralı telefondan bilgi alabilecekleri ya da dymryouth@gmail.com mail adresine başvuruda bulunabilecekleri bildirildi.

Polis 200 çocuğu 'potansiyel terörist' olarak fişlemiş

İngiltere polisinin son bir buçuk yılda, bazıları henüz 13 yaşında olan 200 çocuğu 'potansiyel terörist' olarak fişlediği ortaya çıktı.

The İndependent gazetesinin terörizmi önleme alanında en yüksek polis yetkilisi olan Sir Norman Bettison'a dayandırdığı haberde, çocukların özel bir program kapsamında fişlendikleri bildirildi. Buna göre polis özel bir program kapsamında, öğretmen, veliler ile çocuklarla iletişimi olan kişilerden, 'aşırı görüşlere' açıklıkları ile 'batıya karşı olumsuz tutum' gibi 'semptomlara' dikkat etmelerini istemiş. 18 ay önce başlayan 'Kanal Projesi' kapsamında şu ana kadar 200 çocuk 'potansiyel terörist' olarak fişlenmiş durumda. Polis yetkilisi Sir Norman Bettison, söz konusu 'potansiyel terörist' çocukların terörizmin ağına düşme tehlikesi ile karşı karşıya olduklarını söyledi. Bettison, İçişleri Bakanlığı bünyesinde oluşturulan, Müslüman sivil toplum örgütleri ile çalışmayı içeren programla hangi çocukların radikal görüşler, radikal görüşleri içeren kitap gibi materyallere ilgi duyduğunu takibe aldıklarını ancak sistemin kesinlikle Müslüman topluluğu hedefleme amaçlı kullanılmadığını ifade etti. İçişleri Bakanlığından bir yetkili ise, çocuklara yönelik uyuşturucu kullanımını önleme projesinin bir benzeri olan 'Kanal Projesi ile "hasas konumda olan insanlara, aile, çevre ve davranışları konusunda kaygı duyan kurumların desteği ile yardımda bulunmayı" amaçladıklarını kaydetti.

TROIA
CAFÉ - BAR - RESTAURANT
Acil İhtiyaçtan Dolayı Satılık Restaurant
20 yıllık leas'i olan gelişmeye çok musait, üzerinde 6 odası olan , kirası ve rate'i odalardan dolayı bedavaya gelen restaurant satılıktır .
Takings : £3,500 - £4,000
Kirası : £20,000
Satış fiyatı £139.00
Tel: 07876146557
veya 07525185288

Parlemento'daki Newroz

Parlemento'da 25 Mart Çarşamba günü bir Newroz resepsiyonu düzenlendi. Yüksek eğitimden sorumlu Devlet Bakanı David Lammy'in ev sahipliğinde yapılan Newroz resepsiyonuna çok sayıda milletvekili, Lord ve çeşitli kesimlerden temsilciler katıldı. Resepsiyonda Güney Kürdistan Bölge Hükümeti Şehitlik ve Halepçe'den Sorumlu Bakan Chainar Saad Abdullah da bir konuşma yaptı.

Lord Dholakian, KNK temsilcisi Akif Wan ve Milletvekili Lynne Featherstone.

KNK temsilcisi Akif Wan, Annette Dreblow (Enfild Belediye Meclis Üyesi), Mathew Lagan (Belediye Meclis Üyesi) Nick de Bois (Belediye Meclis Üyesi ve Milletvekili Adayı), Bektaş Yavuz.

Hasan Uşak
Telgraf Gazetesi

Parlementoda Yüksek Eğitimden Sorumlu Devlet Bakanı David Lammy ve Halkevi Direktörü İbrahim Doğuş tarafından Newroz Resepsiyonu düzenlendi. Bakan Lammy'nin ev sahipliğinde yapılan resepsiyona iktidar ve muhalefet partisinden milletvekillerinin yanı sıra çok sayıda Lord da katıldı. 2 Lord, 5 milletvekili ve bir bakanın konuşma yaptığı resepsiyona bir çok belediye meclis üyesi, meslek kuruluşları ve bazı insan hakları kurumlarından temsilciler katıldı.

"ÖCALAN ÖZGÜRLEŞMEDEN TÜRKİYE'YE BARIŞ GELMEZ"

Resepsiyonda söz alarak bir konuşma yapan Lord Dholakian, Türkiye'nin AB'ye girmesi önünde çok fazla engel olduğunu ve bu engelleri kendisinin koyduğunu belirterek, "Türkiye'de Öcalan özgürleşmedikçe ya da Kürt sorununa barışçıl ve demokratik bir çözüm getirilmedikçe asla ilerleme olmaz ve bu nedenle de Türkiye Avrupa Birliğine giremez" dedi. Resepsiyonda konuşma yapan Yüksek Eğitimden Sorumlu Devlet Bakanı David Lammy kısa bir süre önce Türkiye'ye gittiğini ve eğitim alanında bazı tartışmalar yürüttüklerini söyledi. Britanya'da yaşayan Kürt gençlerinin okullarda çok başarılı olduklarını kaydetti. Kürt toplumunun hızla büyüdüğünü de belirten Lammy, Kürtlerin giderek örnek bir toplum haline geldiğini söyledi.

Milletvekili Andrew Pelling

İslington Belelediyesi'ndeki resepsiyona Fed-Bir ve Halkevi yetkililerinin yanı sıra belediye meclis üyeleri de yoğun ilgi gösterdi.

"KÜRTLER HALA KATLİAM TEHDİTİ ALTINDA"

Temaslarda bulunmak için Londra'da bulunan Kürdistan Bölge Hükümeti Şehitlik ve Halepçe'den sorumlu Bakan Chinar Saad ise Halepçe katliamının insanlar üzerindeki etkisini anlattı ve bu katliamlara karşı ciddi tedbirlerin alınması gerektiğini söyledi. Kürtlerin hala katliam tehditi ile yüz yüze olduğunu belirten Saad, "dün Güney Kürdistan'da yapılan katliam eğer tedbirler alınmazsa yarın Kuzey Kürdistan'da da olabilir" dedi.

Resepsiyonda ayrıca Joan Ryan (Milletvekili), Diane Abbott (Milletvekili), Lord William Wallace, Bob Rusell (Miletvekili), Anne Fairweather (Avrupa Parlementosu Milletvekili) ve Mark Perryman (MoneyGram, Britanya ve İrlanda Direktörü) de kısa konuşmalar yaparak, Kürt halkının Newroz'unu kutladılar.

ÇOK SAYIDA MİLLETVEKİLİ BAKAN VE LORD KATILDI

Resepsiyonda hazır bulunan lord, bakan ve milletvekilleri şu isimlerden oluştu:

Lord William Wallace, Lord Dholakian, Lord Tim Clement-Jones, Lord Hylton, Baroness Jenny Tonge, Baroness Margaret Mcdonagh, Lord Kilclooney

Yüksek Öğrenimden Sorumlu Devlet Bakanı David Lammy, Andy Love, Andrew Slaughter, Bob Russell, Dave Anderson, Chris Grayling, Crispin Blunt, David Burrowes, Diane Abbott, Alfyn Llywd, Emily Thornberry, David Gauke, Mike Penning, Mark Oaten, Andrew Dismore, Jeremy Corbyn, Joan Ryan, Lynne Featherstone, Malcolm Wicks, Meg Munn, Mike Gapes (Parlamento Dış İlişkiler Komitesi Başkanı), Siobhain Mcdonagh, Tom Brake, Virendra Sharma, Lorely Burt, Andrew Pelling, Richard Younger Ross, Simon Hughes, David Howarth, Eric Joyce, Sarah MacCarthy-Fry, Hywell Williams, Nigel Gerrard, Harry Cohen.

Resepsiyona Milletvekili ve Lordların yanı sıra çok sayıda toplum temsilcisi ve kanaat önderi de katıldı. Bunlardan

Milletvekili Joan Ryan

resepsiyonuna yoğun ilgi

bazılarının isimleri şöyle:
Arzu Peşmen (Fed-Bir Başkanı), Rizgar A. Wan (KNK İngiltere temsilcisi), Bayan Sami Abdurahman (Güney Kürdistan Bölge Hükümeti İngiltere Temsilcisi), Chinar Saad Abdullah (Kürdistan Bölge Hükümeti Şehitlik ve Halapçe'den Sorumlu Devlet Bakanı), Burhan Jaf (Kürdistan Bölge Hükümeti Avrupa Temsilcisi), Suna Köse (Roj Kadın Derneği Başkanı), Gautam Banerji (Hindu Konseyi Yöneticisi), John Mcdonagh (İrlanda Dernekleri Federasyonu yöneticisi), Anne Fairweather (Avrupa Parlementosu Milletvekili adayı), Jawad Mella (Suriyeli Kürtler Derneği Başkanı), Mark Perryman (MoneyGram, Britanya ve İrlanda Direktörü), Sefaret Yaman (Levenes Avukatlık firması), Naveen Galal (Duncan Lewis Avukatlık firması).
İki saat kadar süren resepsiyon süresince katılımcılar tanışma ve görüş alışverişinde bulunma fırsatı buldular.

ISLİNGTON BELEDİYESİ'NDE DE RESEPSİYON VERİLDİ

Öte yandan İslington Belelediyesi de geçen yıllarda olduğu gibi bu yıl da bir Newroz resepsiyonu verdi. Çok sayıda kişinin katıldığı resepsiyon İslington Town Hall'de yapıldı.
İslington Belediye Meclis Üyesi Ruth Polling, Halkevi Başkanı Mustafa Topkaya ve Fed-Bir yönetiminden Ayşegül Erdoğan'nın birer konuşma yaptıkları resepsiyon için hazırlanan Kürt yemekleri de misafirlere sunuldu.
Belediye Meclis Üyesi Ruth Polling Britanya'da yaşayan tüm Kürtlerin Newroz'unu kutlayarak Kürtlerin artık çok başarılı bir toplum olduklarını söyledi. Newroz kutlamalarını başarının önemli bir göstergesi olarak ele alan Polling, başarıların devamını diledi ve önümüzdeki Newroz'da da belediye olarak ev sahipliği yapmak istediklerini söyledi.
Halkevi Başkanı Mustafa Topkaya ise yaptığı konuşmada geçmişte Newroz kutlamalarının çok zor koşullarda yapıldığını ve polislerle adeta saklamabaç oynar gibi Newroz kutladıklarını söyledi. Topkaya, şimdi ise herşeyin çok farklı olduğunu ve bir milyona yakın insanın meydanlarda toplanarak Newroz'u kutladığını söyledi.
Fed-Bir Yönetimi Üyesi Ayşegül Erdoğan ise Newroz'un sadece bir bayram ya da yeni bir yılın başlangıcı olmadığını, aynı zamanda da bir direniş ve özgürlük günü olduğunu ve bunun Abdullah Öcalan'sız değil onunla birlikte bir anlam kazanacağını söyledi.

Bayan Sami Abdurahman (Güney Kürdistan Bölge Hükümeti İngiltere Temsilcisi), Chinar Saad Abdullah (Kürdistan Bölge Hükümeti Şehitlik ve Halapçe'den Sorumlu Devlet Bakanı).

ENFİELD BELEDİYESİ'NDE RESEPSİYON

Kürt ve Türk toplumunun yoğun yaşadığı Enfield Belediyesi de bir Newroz resepsiyonu verdi. Enfield Civic Centre'da yapılan resepsiyona yoğun ilgi gösterildi. Resepsiyona Halkevi Başkanı Mustafa Topkaya, KNK temsilcisi Akif Wan, Bektaş Yavuz, Nick de Bois (Belediye Meclis Üyesi ve Milletvekili Adayı), Annette Dreblow (Belediye Meclisi Üyesi) ve Mathew Lagan (Belediye Meclis Üyesi) katıldılar. Resepsiyonda Mathew Lagan ile Nick de Bois birer konuşma yaparak Kürt halkının bayramını kutladılar.

Yüksek Eğitimden Sorumlu Devlet Bakanı David Lammy ve Halkevi Direktörü İbrahim Doğuş.

Dünya'dan kısa kısa haberler

ABD: "Pakistan istihbaratından Taliban'a destek var"

■ Amerikan ordusu Pakistan istihbarat servisi ISI içinden bazı unsurların Taliban'a destek vermeyi sürdürdüğüne ilişkin ellerinde kanıt olduğunu iddia etti. Amerikan ordusunun en üst düzey isimleri tarafından yapılan açıklamada ISI'ın Pakistan'ın Afganistan ve Hindistan sınırlarının iki tarafında da faaliyet gösteren militanlarla bağı olduğu ileri sürüldü. İsimleri açıklanmayan yetkililerin New York Times gazetesine yaptıkları açıklamada da bu konuda ayrıntılı bilgiler verildi. Yetkililer güney Afganistan'daki Taliban mücadelesinin Pakistan üzerinden ulaşan askeri teçhizat sayesinde mümkün olduğunu belirtiyor. ABD Başkanı Barack Obama hafta içinde yeni Afganistan ve Pakistan stratejisini açıklamıştı. Afganistan ve Pakistan'daki durumların giderek daha vahim bir hal aldığını söyleyen Obama, bombalar ve kurşunların El Kaide ve Taliban'a karşı mücadelede yeterli olmayacağını ifade etmişti.

İsrail, Hindistan'la 1,4 milyar dolarlık silah anlaşması yaptı

■ İsrail'le Hindistan arasında son bir ay içerisinde 1.4 milyar dolarlık silah anlaşması yapıldığı bildirildi. Hindistan Times gazetesi, Hindistan hükümetinin bir ay kadar önce İsrail'le füze ve hava savunma sistemleri alımına ilişkin 1.4 milyarlık bir anlaşma yaptığını belirterek, bunun şimdiye kadar iki taraf arasında imzalanan en büyük silah anlaşması olduğunu duyurdu. İsrail'de yayımlanan ekonomi gazetesi Globs'un haberine göre ise 27 Şubat'ta imzalanan anlaşma doğrultusunda İsrail, Hindistan'a ait deniz üslerini füze saldırılarına karşı daha korunaklı hale getirdi. İsrail havacılık şirketi IAI'ın Hindistan'la bir ay önce yapılan silah anlaşmasını geçtiğimiz Perşembe günü resmen açıkladığını belirten Globs, anlaşmanın uygulamaya geçmesini riske atmamak için haberin açıklanmasının geciktirildiğini kaydetti.

Bush yönetimine işkenceden dava açılıyor

Şili diktatörü Augusto Pinochet'nin tutuklanmasında da rol oynayan İspanya Yüksek Mahkeme Yargıcı Baltasar Garzon, ABD'nin eski başkanı George W. Bush döneminde yönetimde bulunan bazı isimler hakkında, Guantanamo Üssü'ndeki esir kampında işkenceye izin verdikleri suçlamasıyla soruşturma açmaya hazırlanıyor.

Bir grup İspanyol avukatın ABD'li ve Avrupalı uzmanların yardımıyla hazırladığı şikayet dosyası, İspanya merkezli insan hakları örgütü "Mahkûmların Onuru Birliği" tarafından mahkemeye sunuldu. İnsan hakları ihlallerine yönelik davalardaki başarısıyla ve Guantanamo'daki işkencelere yönelik açıklamalarıyla tanınan Garzon'un dosyayı kabul etmesinin, dava açılması ihtimalini arttırdığı belirtiliyor.

98 sayfalık şikâyet dosyasında, Bush yönetiminin Cenevre Anlaşması'nı ve 1984 tarihli İşkence Karşıtı Sözleşme'yi ihlal ettiği belirtiliyor. ABD ve İspanya'nın da imzaladığı anlaşmalar, taraf ülkelerin diğer taraf ülkelerdeki işkence iddialarını soruşturmasına olanak sağlıyor.

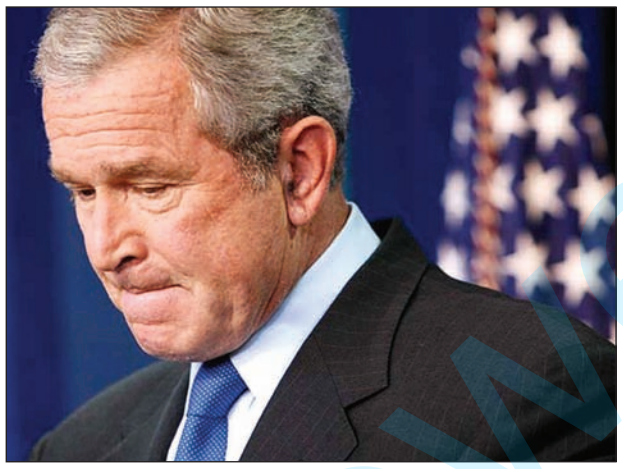

Dava açılması halinde Bush yönetimi yetkililerinin ABD'nin Küba'daki Guantanamo Üssü'nde 11 Eylül saldırıları sonrasında açılan esir kampında, "işkencelere yasal çerçeve hazırlamaktan ve savaş suçundan" yargılanacağı belirtiliyor. Yetkililer arasında Gonzales'in yanı sıra eski Adalet Bakanlığı avukatı John C. Yoo ile Savunma Bakanlığı yardımcılarından Douglas J. Feith de bulunuyor.

Çeşitli insan hakları örgütleri, Bush'un görevi devretmesine az bir süre kala yargılanması yönünde taleplerde bulunmuştu, ancak bu taleplerin hiçbiri dava açılması için yeterli olmamıştı.

Diktatör Pinochet hakkında 1998 yılında aldığı tutuklama kararıyla uluslararası alanda adını duyuran İspanyol yargıç Garzon, Arjantin'de iç savaş döneminde kaybolan İspanyollarla ilgili olarak da bazı Arjantinli askeri yetkililer hakkında soruşturma kararı almıştı.

Fransız üniversitelerinde 1000 eylem çağrısı

Fransız üniversitelerindeki grev yaklaşık iki aydır devam ederken, 25 organizasyonun içinde yer aldığı 'Bir okul, sizin geleceğiniz' kolektifi 2 Nisan'da "bin" eylem yapmaya çağırdı.

Hükümetin eğitimdeki reform projelerine karşı öğrenciler haftalardır eylemde. Araştırmacı eğitimcilerin 2 Şubat'ta başlattığı grev hükümetin birçok düzenleme ve geri adımına rağmen sekizinci haftasında devam ediyor. Başta Paris'teki üniversiteler olmak üzere birçok kentteki üniversitelerde eğitim yapılamıyor.

Aralarında FSU, SGEN-CFDT, FERC-CGT, FAEN, Sud, UNSA, UNEF, FIDL, UNL ve FCPE'nin de yer aldığı eğitimci, lise ve üniversite öğrencileri sendikalarından oluşan "Bir okul, sizin geleceğiniz" kolektifi, "Bu kriz ortamında eğitim ve gençlik formasyonları hiç olmadığı kadar bir gelecek yatırımıdır, bir fiyat değil. İşsizliğe karşı en iyi kalkandır" diyerek 2 Nisan Perşembe günü ülke genelinde 1000 eylem yapmaya çağırdı.

Kolektif, kamu eğitim hizmetlerini korumak ve en iyi öğrenci başarısını sağlayan bir kuruma dönüştürmek için seslerini güçlü bir şekilde yükseltmeye çağırdı. Kolektif, hükümetin "okul, yüksek eğitim ve kamu araştırmalarını yıkım şirketine" olarak görmesini protesto ediyor.

İŞGALLER SÜRÜYOR

Öte yandan geçtiğimiz hafta 100 kadar araştırmacı Paris'teki Ulusal Bilimsel Araştırmalar Merkezi'ni (CNRS) işgal etti. "Araştırmayı Kurtaralım" kolektifi Başbakan François Fillon'dan açık bir şekilde 2009'da ortadan kaldırılan iş alanlarının yeniden sağlanmasını istediklerini bildirdi.

Ayrıca Paris'teki birçok üniversitenin personeli bir araya gelerek ünlü Sorbonne Üniversitesi'ni işgal etti. Eylemciler hükümetin artan tepkilere rağmen "sessizliğini" protesto etti.

Yüksek Eğitim Bakanlığı'na göre 10 üniversitede ders görülemiyor. Ancak 20 üniversitenin daha çeşitli düzeylerde etkilendiği belirtiliyor. Çok sayıda öğrenci evlerinde kursların yeniden başlamasını beklerken, eylemlerin ne zamana kadar devam edeceği henüz bilinmiyor.

Dünya'dan kısa kısa haberler

Uluslararası Ceza Mahkemesi: "Beşir daha uzağa gitmez"

■ Uluslararası Ceza Mahkemesi'nin (UCM) başsavcısı Luis Moreno-Ocampo, mahkemenin tutuklama kararına rağmen Sudan Devlet Başkanı Ömer El Beşir'in son günlerde sık sık yurtdışı seyahat yapmasının "çaresizlikten" kaynaklandığını ifade etti. Moreno- Ocampo, "El Beşir'in seyahatleri bana UCM'ye meydan okumadan ziyade bir çaresizlik işareti olarak görünüyor. El Beşir, Sudan'ın komşusu ülkelere kısa mesafe geziler yaparak seyahat edebildiğini göstermek istiyor. Fakat daha uzağa gidemez" dedi. UCM'nin Darfur'da yaşananlardan dolayı 4 Mart'ta uluslararası tutuklama kararı çıkardığı Sudan lideri, 23 Mart'ta ilk yurt dışı seyahatini gerçekleştirerek önce Eritre'ye gitmiş, ardından da Mısır'ı ziyaret etmişti. Beşir, geçen hafta ise Libya'ya gitti. Sudan Devlet Başkanı, bu ay Katar'da yapılacak Arap zirvesine de davetli.

Onbinlerce Arjantinli darbeyi protesto etti

■ Arjantin'de askeri darbenin 33'üncü yıldönümünde on binlerce Arjantinli darbeyi protesto ederek, sorumluların biran önce cezalandırılmasını istedi. 24 Mart 1976'da yapılan askeri darbenin 33'üncü yıldönümünde, Plazo de Mayo meydanında düzenlenen eylemde on binlerce Arjantinli sadece darbeci generallerin değil onlara hizmet eden ve destekleyen işletmelerin ve medya patronlarının da soykırım suçlusu ilan edilip ömür boyu hapse mahkum edilmelerini istedi. Daha önce Arjantinli Ford işçileri diktatörlük döneminde, otomobil şirketinin cuntacı generallere Ford fabrikalarında muhalif olarak gördükleri işçilerin listesini vererek kaybedilmelerine sebep olmak suçlamasıyla şirket hakkında tazminat davası açmışlardı. Üç sene önce Nestor Kirchner hükümeti tarafından son askeri cunta döneminde kaybedilen 30 bin insanın anısına anma günü ilan edilen 24 Mart tarihi, ülkede 'Adalet ve Hakikat için Bellek Günü' olarak anılıyor. Arjantin'de 1976 askeri darbesi, soykırım olarak nitelendiriliyor.

Hayat Suları İngiltere'de dağıtım ayağını genişletiyor

Londra Uluslararası Gıda ve İçecek Fuarı'na katılan Hayat Su, İngiltere pazarındaki müşteri portföyünü genişletme hedefinde. Danone İhracat Müdürü Kemal Sarp Başan, İngiltere'de Özdiller ile anlaşarak distribütör ayağını oluşturduklarını ve bundan sonra bu ülkedeki pazarlama ve dağıtımı bu firmanın yapacağını söyledi.

Dünyaca ünlü Fransız menşeli gıda ve içecek firması olan Danone grubuna bağlı Hayat Su'ları, İngiltere pazarında müşteri portföyünü genişletmeye çalışıyor. Geçtiğimiz yıllarda İngiltere'de çok yaygın olduklarını anlatan Danone İhracat Müdürü Kemal Sarp Başan, daha önceki distribütörleri ile bazı konularda anlaşamadıklarından yaklaşık iki yıldır bu pazarı aksattıklarını söyledi. Artık atak yapmaları gerektiğini anlayarak bu pazardaki varlıklarını güçlendirmek ve daha da geliştirmek istediklerini dile getiren Başan, bunun için fuarları fırsat olarak değerlendirmeye çalıştıklarını söyledi. Başan, İngiltere'de Özdiller firması ile anlaşarak distribütör sorununu çözdüklerini ve bundan sonraki süreçte hem bu firmaya yardımcı olarak hem de kendi varlıklarını güçlendirerek bu ülkedeki müşterilerine ulaşmaya çalışacaklarını söyledi.

KALİTEDEN ÖDÜN VERİLMİYOR

Ürün kalitesi konusunda "Bizi bilen biliyor" diyen Başan, hayat suyun kaliteden ödün vermeden yıllardır bu günlere geldiğini belirterek "24 yıllık tecrübesi ile pazarın öncü, yenilikçi ve lider markası olan Hayat Su, Adana-Şekerpınarı, Sakarya-Hendek ve Antalya-Finike olmak üzere üç farklı kaynaktan tüketicilerine sunulmaktadır. Hayat Su, tüm kaynaklarında kendine has kalsiyum ve magnezyum yapısına sahiptir ve kaynaklarının birbirine çok yakın mineral yapısını aynı uzmanlık ve kalite prensipleri ile tüketicilerine sunmaktadır" dedi.

İngiltere'de 29 yılın daralma rekoru

İngiltere ekonomisi 4. çeyrekte yüzde 1.6 küçüldü. Ulusal İstatistik Bürosu tarafından açıklanan verilere göre gayrı safi yurtiçi hasıla dördüncü çeyrekte yüzde 1.6 ile 1980'den beri en sert şekilde daraldı.

İngiltere ekonomisinin 2008 yılının son üç ayında, inşaat sektöründeki üretim düşüşünün de etkisiyle, beklentilerin üzerinde küçüldüğü açıklandı. Ulusal İstatistik Bürosu tarafından açıklanan verilere göre gayrı safi yurtiçi hasıla dördüncü çeyrekte yüzde 1.6 ile 1980'den beri en sert şekilde daraldı. Analistler GSYH'de, daha önce açıklanan yüzde 1.5 seviyesinde daralma bekliyorlardı. GSYH'deki daralma yıllık bazda yüzde 2.0'ye revize edildi. Bu, 1991'den beri yaşanan en sert düşüş. Verilere göre GSYH'deki revizyon, inşaat sektöründeki aşağı yönlü büyük revizyondan kaynaklandı. İnşaat sektörünün dördüncü çeyrekte gördüğü yüzde 4.9 küçülme, sektörün 1980'in dördüncü çeyreğinden beri yaşadığı en sert daralma oldu.

Coca-Cola reklam panolarını karartti

Coca-Cola, 28 Mart Cumartesi günü WWF girişimiyle tüm dünyada aynı anda gerçekleşen Dünya Saati (Earth Hour) etkinliğini desteklemek için reklam panoları ve ofislerinin ışıklarını söndürdü. Etkinliğe 50'den fazla ülkede destek veren Coca-Cola, Londra'da Piccadilly Circus ve Kings Cross'daki reklam panolarını kararttı.

WWF tarafından 2006'dan bu yana gerçekleştirilen Dünya Saati Etkinliği kapsamında her yıl 28 Mart günü 20:30-21:30 saatleri arasında iklim değişikliğine dikkat çekmek için ev ve ofislerin ışıkları karartılıyor. Bu yıl 83 ülkedeki 2 bin 700'den fazla şehir, kasaba ve belediye, Dünya Saati 2009'u gelmiş geçmiş en büyük iklim eylemine dönüştürmeye çalıştı. Dünya Saati etkinliğini 50'den fazla ülkede destekleyen Coca-Cola, 28 Mart Cumartesi günü saat 20:30 – 21:30 arasında Londra'da Piccadilly Circus ve Kings Cross'daki reklam panolarını geçici süreyle kapattı.

Coca-Cola Şirketi yetkilileri yaptıkları açıklamada "İklim değişikliğinin etkilerini yavaşlatmak, durdurmak ve nihayetinde geriye çevirmek için yapabileceklerimiz hakkında farkındalığı artırmak için ışık söndürme etkinliğine katılmaktan mutluluk duyuyoruz. Dünya Saati, insanların ışıkları kapatmak gibi küçük ve basit adımlar atarak iklim değişikliği gibi evrensel bir sorunla mücadeleye hız kazandırabileceklerinin mükemmel bir göstergesidir" dediler. Etkinliğe 50'den fazla ülkede destek veren Coca-Cola, şirketin Atlanta'daki merkezi ve World of Coca-Cola'nın yanı sıra Meksika'dan Kahire'ye, İtalya'dan Şangay'a, Norveç'ten Venezuela'ya kadar birçok merkezde reklam panolarının ışıklarını bir saat süreyle söndürdü. Coca-Cola şirketi, ayrıca ABD ve Kanada'da Dünya Saati duyurularına destek olarak yaklaşık 300 bin dolarlık bağışta bulundu.

ROJBUNA TE PÎROZ BE!!!

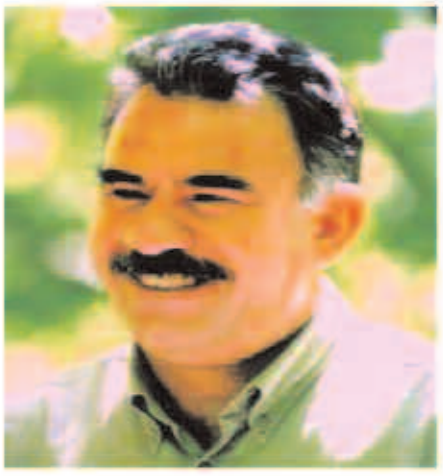

KÜRT HALKININ DOĞUM GÜNÜNE VE GENÇLİK ŞÖLENİNE

TÜM YURTSEVER HALKIMIZ VE DOSTLARIMIZ DAVETLİDİR.

PROGRAM

- Sinevizyon - Genç Kızlar Korosu - Mesajlar
- Folklor - Azadiya Perperok - Koma Ba
- Nihat Baran - Siyar Munzur
- Davul Zurna - Bahçede Gril

NOT: ETKİNLİK ÜCRETSİZDİR.

4 NİSAN, CUMARTESİ, Saat: 18.00 (6 pm)

YER: (Kürd -İş) Kurdish Community Centre
Fairfax Hall / 11 Portland Gardens / LONDON / N4 1HU

Bilim Teknoloji Dünyasından

Ay'a inişin 40. yılı kutlanacak

■ Amerikan Havacılık ve Uzay Ajansı (NASA), Ay'a yapılan ilk inişin 40. yılı şerefine bir dizi etkinlik düzenleyeceğini duyurdu. NASA 20 Temmuz 1969'da Ay'a yapılan ilk inişin 40. yıldönümü nedeniyle "Apollo'yu Anma: Ay'ı araştırmak, Dünya'yı keşfetmek" (Celebrate Apollo: Exploring the Moon, Discovering Earth) adı altında bir dizi etkinlik düzenleyeceğini açıkladı. Etkinliklerde, Apollo programı, insanlığa kazandırdıkları ve başarısıyla ilgili bilgiler paylaşılacağını belirten NASA, çabalarının ajansın tarihi, güncel ve gelecekte üzerinde çalıştığı, çalışacağı projelerin kamuya daha açık bir şekilde tanıtmak olduğunu kaydetti. Ajans, anma programıyla ilgili birçok eşyanın tasarlandığı ve üretildiğini belirtiyor. Bunlardan biri, Apollo'nun 40. yıldönümü logosu, ajandası ve Web sitesi olarak belirtiliyor.

Kan akışı elektriğe dönüşüyor

■ Araştırmacılar, düşük frekanslı titreşimlerle enerji üretebilen nanojeneratörler geliştirilebileceğini açıkladı. Basit vücut hareketleri, kan akışı veya çok hafif şekilde esen rüzgar gelecekte bir gün kişisel müzik oynatıcıları, cep telefonları gibi teknolojik cihazlara enerji sağlamak için kullanılabilir. Salt Lake City'de düzenlenen 237. Amerikan Kimya Topluluğu buluşmasında Georgia'lı bilim adamlarının tanıttığı nanojeneratör teknolojisi, beden hareketleri hatta damardan akan kanın yarattığı mekanik enerjiyi, birçok elektronik aletin pile ihtiyaç duymadan çalıştırabilecek elektrik enerjisine çevirebilecek. "Bu araştırma savunma teknolojileri, çevre takibi, biyomedikal bilim ve hatta tüketici elektroniği için büyük etki yaratacak" şeklinde konuşan Georgia Teknoloji Enstitüsü profesörü Zhong Ling Wang, yeni "nanojeneratör"ün sayısız uygulamayla elektronik cihazların çalışmasına olanak tanıyabileceğini ifade ediyor.

Korsan yazılıma ihbar yağıyor

Business Software Alliance (BSA) 2009 yılının başında önceki seneye kıyasla daha fazla ihbar almaya başladı. EMEA Bölgesi'nde lisanssız yazılım kullanımı ihbarları yılın ilk iki ayında yüzde 8 arttı.

Business Software Alliance (İş BSA)'nın 2009 yılının Ocak ve Şubat aylarında Avrupa, Ortadoğu ve Afrika (EMEA) bölgesinde lisanssız yazılım kullanılımına ilişkin olarak aldığı ihbarların sayısı 800'ü geçti. Yılın ilk 2 ayında ulaşılan bu rakam, bir önceki yılın aynı dönemine göre yüzde 8'lik bir artışa karşılık geliyor. İhbar edilen sektörlerin başında hizmet sektörü geliyor. Hizmet sektörünü, sırasıyla mimarlık/tasarım, satış/dağıtım, mühendislik, üretim ve grafik sektörleri izliyor. BSA'nın Orta ve Doğu Avrupa, Ortadoğu ve Afrika'dan Sorumlu Direktörü Georg Herrnleben yaşanan artışı değerlendirirken şirketleri lisanssız yazılımın zararları konusunda da uyarıyor.

Herrnleben, "Haftada ortalama 100 ihbarın alındığını gözönüne alırsak, şirketlerin lisanssız yazılım kullanımının riskleri konusunda daha fazla bilinçli olmaları gerektiğini söyleyebiliriz. Bölgedeki bu büyük artış birçok faktöre dayanabilir. Daha çok sayıda şirketin ekonomik durgunluk ortamında kendilerini riske atarak lisans bedeli ödemekten kaçınmaları ne yazık ki bu faktörlerin başında geliyor. Ancak, bu şirketler önemli bir noktayı atlıyor. Bugün karşı karşıya olduğumuz ekonomik belirsizlik ortamında, şirketlerin ayakta kalmaları için operasyonlarının ve varlıklarının sağlam olması büyük önem taşıyor. Maliyet düşürmek amacıyla lisanssız yazılım kullanan, şirketler aslında kendilerini daha büyük bir mali yükün altına sokuyor ve daha büyük bir risk alıyor; ayrıca operasyonları ve itibarlarının zarar görme olasılığını da gözardı ediyorlar." sözleriyle artışı ve nedenlerini özetliyor. Yasal ve lisanslı yazılım kullanan kuruluşlar, tedarikçi firmalardan destek, hizmet ve en son güncellemeleri alma imkanına sahip olarak, bu sayede şirketlerini virüslerden, veri kayıplarından ve diğer operasyonel risklerden koruyabilirler.

'LittleBigPlanet' video oyun ödüllerine imza attı

PlayStation 3 için geliştirilen LittleBigPlanet, Oyun Geliştiricilerinin Seçimi Ödülleri'nde dört dalda ödül kazandı. Media Molecule tarafından hazırlanan macera oyunu en iyi oyun tasarımı, piyasaya çıkış, teknoloji ve yenilikçilik dallarında ödül kazandı.

LittleBigPlanet, San Fransisco'da düzenlenen "Game Developers Choice Awards"da (Oyun Geliştiricilerinin Seçimi Ödülleri) dört farklı kategoride ödül kazandı. Media Molecule tarafından PlayStation 3 için geliştirilen ve sektördeki en sevimli karakterler ile kullanıcılara kendi bölümlerini oluşturma, oynama ve İnternet üzerinden paylaşma imkanı tanıyan oyun, en iyi oyun tasarımı, en iyi piyasaya çıkış, teknoloji ve yenilikçilik dallarında dört farklı ödül kazandı. Etkinlikte ayrıca, Bethasda Softworks'un geliştirdiği "Fallout 3", yılın oyunu ödülünü alarak "LittleBigPlanet," Valve Software'in geliştirdiği "Left 4 Dead," Lionhead Studios'un "Fable II" ve Rockstar Games'in "Grand Theft Auto IV" oyunlarını geride bıraktı. Game Developers Choice Awards, oyun geliştiricilerden oluşan bir jüri tarafından veriliyor. Ödüller, bir önceki yılın en iyi oyunlarını onurlandırıyor. Bu yıl dokuzuncusu düzenlenen geleneksel ödül töreninin diğer kazananları ise şu şekilde:

En iyi görsel tasarım: Prince of Persia (Ubisoft Montreal)

En iyi mobil oyun: God of War: Chains of Olympus (Ready at Dawn Studios)

En iyi ses: Dead Space (EA Redwood Shores)

En iyi yüklenebilir oyun: World of Goo (2D Boy)

Bilim Teknoloji Dünyasından

'Matematiğin Nobeli' sahibini buldu

■ "Matematiğin Nobeli" sayılan Abel ödülü, bu sene Rus kökenli Fransız matematikçisi Mihail Leonidoviç Gromov'a verildi. Norveç'teki Abel Komitesi, 2002 yılından bu yana dağıtılan ödülün, bu kez "derinlikli ve yaratıcı özgün çalışmaları" için Gromov'a verildiğini açıkladı. Paris yakınlarındaki Yüksek Bilim Araştırmaları Enstitüsünde profesör olan Gromov'un, "geometriye devrimci katkılarda bulunduğu" belirtildi. Komite açıklamasında, "Gromov'un uzun zamandır çözülemeyen problemlerin çözümü için yeni öneriler düşündüğü ve çalışmalarının, yeni matematik keşifleri açısından ilham kaynağı olmaya devam edeceği" kaydedildi. 1943'te SSCB'de doğan Gromov, 1992'de Fransız uyruğuna geçmişti. Matematikçi, 6 milyon Norveç Kronu (yaklaşık 700 bin Avro) değerindeki ödülü, 19 Mayısta Oslo'da düzenlenecek törende Norveç Kralı Harald'ın elinden alacak. Ödül, 1829'da ölen Norveçli matematikçi Niels Henrik Abel adına veriliyor.

Windows'a dokunmaya az kaldı

■ Microsoft'un son yıllarda üzerinde en çok çalıştığı deneysel ürünlerinden biri olan Microsoft Surface ile elde ettiği çoklu dokunmatik arayüz deneyimi Windows 7'nin öne çıkan özelliklerinden biri olarak kullanıcıların evlerine girmeye hazırlanıyor. Firmanın Windows Touch olarak tanımladığı özellik, yapılan açıklamaya göre kullanıcı-işletim sistemi etkileşiminde fare ve klavyenin yapabildiğinden çok daha etkin bir çözüm sunacak. Ancak çoklu dokunmatik arayüz konusunda iPhone ile rüştünü ispat eden Apple da, yeni işletim sistemi Mac OSX Snow Leopard ile aynı özelliği hemen hemen aynı zamanda Microsoft ile birlikte piyasaya sürmeye hazırlanıyor. Günümüzde HP TouchSmart, Dell Latitude XT gibi az sayıda bilgisayar modelinde çoklu dokunmatik arayüz kullanılabiliyor ancak, bu özellik üreticilerin kendi eforları sayesinde tüketiciye sunulabiliyor.

Ülkenize geri dönmeyi mi düşünüyorsunuz ?

Eğer ilticacıysanız, bireysel veya aile olarak ülkenize dönüş planı yapıyorsanız IOM'u ücretsiz telefondan arayın

0800 783 2332

- Uçak bileti
- İş eğitimi
- Seyahat planı
- Küçük iş yeri kurmak
- Kısa süreli konaklama
- Geri gönderme yardımı
- Ücretsiz bagaj haddi
- İş bulma
- Eğitim

IOM International Organization for Migration

London & South East: 21 Westminster Palace Gardens, Artillery Row, London SW1P 1RR Tel: 020 7233 0001
Scotland: 38 Queen Street, Glasgow G1 3DX Tel: 0141 548 8116
Wales & South West: Park House Business Centre, 10 Park Street, Bristol BS1 5HX Tel: 0117 907 4777
North West: 5th Floor, Corn Exchange, Fenwick Street, Liverpool L2 7QL Tel: 0151 225 0142
Piccadilly House, 49 Piccadilly, Manchester M1 2AP Tel: 0161 212 1463
North East: Citibase, Aspect Court, 47 Park Square East, Leeds LS1 2NL Tel: 0113 346 6010
Midlands: eOffice, Ground Floor, Norfolk House, Smallbrook Queensway, Birmingham B5 4LJ Tel: 0121 633 5074

www.iomuk.org

IOM uluslararası bir organizasyondur.
İngiliz Hükümetine bağlı bir kuruluş değildir.
Yalnızca ülkesine dönmek isteyen kişilere yardımcı oluyoruz.

Actions co-financed by Community Funds

Sağlıktan kısa kısa haberler

Plastik şişedeki sularda östrojen hormonu riski

■ Plastik şişedeki maden sularını içerken, kadınlık hormonu östrojen alıyor olabilirsiniz. Hindustan Times gazetesinin internet sitesindeki habere göre, Alman bilim adamları, plastik şişeden suya geçen bazı maddelerin östrojen hormonu etkisi gösterdiğini saptadı. Frankfurt'taki Goethe Üniversitesinden Martin Wagner ve Joerg Oehlmann, paketleme malzemesinden gıdalara bulaşan maddelerin insanları yapay hormonlara maruz bırakıp bırakmadığını anlamak için 20 çeşit maden suyu markasını tahlil etti. Araştırmacılar, 9 çeşit cam şişede maden suyu, 9 çeşit plastik şişede maden suyu ve 2 çeşit içi plastik filmle kaplı karton kutudaki maden suyundan örnekler alarak östrojen içeren maddeler bulunup bulunmadığına baktı. Örneklerin yüzde 60'ında östrojen bulunduğu, cam şişelerdeki östrojen miktarının plastik şişelerdekilerden daha az olduğu tespit edildi.

Çayı fazla sıcak içmeyin

■ Siyah çayın çok tüketildiği ve dünyadaki yemek borusu kanserinin en fazla görüldüğü ülkelerden İran'da bilim adamları, alkol ve sigaranın az içilmesine rağmen yemek borusu kanseri vakalarının kadın ve erkeklerde aşırı olduğu Gülistan vilayetinde bu hastalığa yakalanan 300 kişi ile sağlıklı 571 kişinin alışkanlıklarını kıyasladı. Bu vilayette yaşayanların düzenli olarak günde ortalama bir litreden fazla siyah çay tükettiği, bu kişilerin yüzde 39'unun çayı 60 dereceden az, yüzde 39'unun 60-64 derecede, yüzde 22'sinin 65 derecenin üzerinde içtiği görüldü. Araştırma sonucunda, çok sıcak olarak tarif edilen 65-69 derecede çay içmenin özefagus yani yemek borusu kanserini iki kat, 70 ve üzeri derecede ise 8 kat artırdığı belirlendi. Dünyada her yıl 500 binden fazla kişi yemek borusu kanseri nedeniyle yaşamını yitiriyor.

ABD'li uzmanlar:

"Sünnetler artmalı"

ABD'li uzmanlar erkek sünnetinin, cinsel yolla bulaşan hastalık riskinin azaltılmasının bir yolu olarak daha fazla ele alınması gerektiğini söyledi. Uzmanlara göre sünnet 'HIV virüsüne yakalanma riskini de azaltıyor...

Uzmanlar bu açıklamayı sünnetin enfeksiyon riskini dikkat çekici bir biçimde azalttığı bulgusuna ulaştıkları araştırmanın ardından yaptı.

Sözkonusu enfeksiyonlara yol açan virüsler ise herpes ve kansere yol açan insan papilloma virüsü (HPV) olarak açıklandı.

Sünnetin HIV enfeksiyonu riskini de ciddi oranda azaltıldığı biliniyordu. Ancak New England Journal of Medicine'da yayımlanan bu araştırma, İngiliz uzmanları fazla ikna etmişe benzemiyor. Bilim adamlarınca Uganda'da yapılan araştırmada iki yıla yakın bir süre içinde yaklaşık 3,500 erkeğin cinsel yaşamı izlendi. Johns Hopkins Üniversitesi'nden uzmanlar sünnetin herpes virüsünün bulaşması riskini yüzde 25, insan papilloma virüsünün (HPV) bulaşması riskini ise üçte bir oranında azalttığı bulgusuna ulaştı. HPV virüsü kadınlarda rahim ağzı kanserine ve her iki cinsiyette de görülen genital bölge siğillerine yol açıyor.

KARŞI ÇIKANLAR

İngiliz cinsel sağlık uzmanı Dr. Colm O'Mahony ise ABD'nin sünnetin cinsel yolla bulaşan enfeksiyonlara çare olduğu yolunda bir "takıntısı" bulunduğunu söyledi.

O'Mahony, "Elbette kuru bir penisin hastalık kapması riski biraz daha azdır, ancak yine de en son aşamada enfeksiyona yakalanacaktır" dedi.

O'Mahony ayrıca sünneti teşvik etmenin, "masum erkeklere kadınların hastalık bulaştırdığı" gibi bir düşünceyi de öne sürmekte olduğunu söyledi. İngiliz uzman, bu açıklamaların erkeklerin sorumsuz cinsel davranışlara ve prezervatif kullanmamaya devam etmelerini sağladığını da savundu.

HIV virüsü konusunda bilgilendirme amaçlı bir merkezden Keith Acorn ise bu araştırmanı sonuçlarına aceleci tepkiler verilmemesi gerektiğini söyledi. Keith Acorn "Erkek sünneti, HIV virüsünü heteroseksüel yoldan kapma riskinin çok az olduğu İngiltere'de doğan çocuklarda HIV bulaşma riski üzerinde düşük bir etkiye sahiptir. Kızlar da HPV virüsüne karşı aşılanabilir ve rahim ağzı kanerinden korunmuş olurlar. Prezervatif de herpes visürüne karşı koruma sağlar" dedi.

Kalp krizi taklidi yapan 'kırık kalp sendromu'

Kırık kalp sadece ruhu değil vücudu da derinden etkiliyor. Yayınlanan yeni bir rapora göre; yaşanan duygusal kayıplar, kalp krizine benzer semptomları tetikliyor

ABD'deki Brown Üniversitesi ve Miriam Hastanesi'nin yürüttüğü ortak çalışmada, eşler arasında yaşanan tartışmalar, ayrılık acısı ya da alınan kötü bir haber gibi duygusal sarsıntıların 'kırık kalp sendromu' adı verilen yeni bir fiziksel rahatsızlığa neden olduğu bulundu.

2004 ve 2008 yılları arasında hastaneye 'kırık kalp sendromu' tanısı konan 70 kişi başvurdu. Başvuranların üçte ikisinin, şikayetleri başalamadan önce önemli duygusal ya da fiziksel strese maruz kaldığı görüldü.

Hastaların hepsinde de kalp krizi kurbanlarında görülen göğüs ağrısı ve nefes daralması ortak şikayet olarak görüldü. Beşte biri ciddi tıbbi tedaviye ihtiyaç duyan 70 hastayı inceleyen doktorlar, hiçbirinde uzun süreli kas hasarına ya da ritim değişikliğine sonucu kalp krizine neden olan herhangi bir fiziksel bulguya rastlamadı. Elde edilen verileri Amerikan Kardioloji Dergisi'nde değerlendiren uzmanlar 'kırık kalp sendromu' olarak değerlendirilebileceğini yazdı. Her ne kadar hastalığı tanımı 1990'lı yılların başında Japon doktorlar tarafından yapılsa da elde edilen son veriler 'kırık kalp sendromu' hastalığı için temel verileri ortaya koyuyor.

Sağlıktan kısa kısa haberler

Alkolün azı rahatlatıyor fazlası uyuşturuyor

■ "Alcoholism" dergisinin internet sitesinde yayımlanan araştırma sonucunda, az ya da ölçülü alkol almanın beyinde endorfin üretimini artırdığı ortaya çıktı. Fransız Le Figaro gazetesindeki habere göre, Kanada'daki Mac Gill Üniversitesi'nden Christina Gianoulakis ve ekibi, bazı farelere iğneyle serum fizyolojik bazılarına dozu giderek artacak şekilde alkol verdi. Araştırmacılar daha sonra ileri bir teknikle beyindeki endorfin oranını ve diğer kimyasalları ölçtü. Araştırmacılar, düşük ve ölçülü dozda alkolün beyinde endorfinin salgılanmasını artırdığını, bu durumun yüksek dozda alkol için geçerli olmadığına dikkati çekti. Endorfin artışının rahatlık hissini, endişenin azalmasını ve iyi hissetmeyi açıkladığını belirten araştırmacılar, yüksek dozdaki alkolünse hipnotik etki yarattığını ve daha çok endişeyi artırdığını vurguladı.

Papa'ya prezervatif eleştirisi

■ Dünyanın en prestijli tıp dergilerinden Lancet'ın başyazısında, Papa 16. Benediktus sert biçimde eleştirildi. Papa, prezervatif dağıtmanın AIDS'e karşı atılacak adım olmadığını söylemişti. Lancet dergisinde yayınlanan başyazıda Papa'nın bu sözleri son derece geçersiz ve kabul edilemez olarak değerlendiriliyor. Dergi Papa'yı katolik öğretiyi yayabilmek için bilimsel verileri çarpıtmakla suçluyor. Papa'nın bunu bilgisizlikten mi yoksa kasten mi yaptığını bilemediklerini kaydeden dergi, tıbbi verilerin HIV virüsünün yayılmasını önlemede en etkin yöntemin prezervatif kullanımı olduğunu gösterdiğini vurguladı. Lancet dergisinin Vatikan'a karşı ilk kez bu kadar ağır bir dil kullandığı ifade ediliyor. Katolik Kilisesi prezervatiflerin, insanların yaşamını olumsuz etkileyen bir davranışın etkilerini azalttığını ancak bu davranışı ortadan kaldırmadığını düşünüyor.

www.netgazete.com

DTP-ê li Kurdistanê dengê xwe zêde kir

DTP-ê li gora hilbijartina herêmî ya sala 2004 û hilbijartina tevayî ya sala 2007 an dengê xwe li Kurdistanê zêd kir. Li gorî encamên ewil DTP`ê hejmara bajarên ku di dest xwe de du qat zêde kir. Her wiha li gorî encamên peşî DTP 98 şaredariyên bajar, navçe û bajarokan bi dest xistin...

DTP-ê di hilbijartina 2004 de di lîsta SHP-ya ku serokê wê niha ji CHP-ê namzedê şaredariya Anqera bû, beşdarî hilbijartinê bû û şarê wan şaredariyên bajêr (Diyarbekir, Dêrsim, Çolemêrg û Şirnex) 56 şaredarî bi dest xistibû. Di hilbijartina parlamentoyê jî de DTP bi namzedên serbixwe beşdarî hilbijartinê bûbû û 21 kursî bidesxist.

Li gora encamên ne fermî DTP-ê heta niha di vê hilbijartina dawî de li Dêrsîm, Diyarbekir, Sêrt, Şirnex, Wan, Ixdir û Çolemêrgê biser ket li gelek navçeyên Diyarbekirê, Siêrt, Mêrdîn, Şirnex û Çolemêrgê jî şaredarî ketin destê DTP-ê. Dîsa li hin bajarên weka Mêrdînê jî li gel li navnedê DTO-ê şaredarî betdest nexist be jî di meclîsê de pirrayî wergirt.

Lİ BAJARÊN KURDİSTANÊ ENCAMÊN NE FERMÎ WEHA NE:

Bedlîs. Biser neket % 34,43, Meclîsa bajêr: 27,39 (duyem)

Navçeyên Bedlîsê: Tetwan û Guroymak

Dêrsim: Edîbe Şahîn %30, Meclîsa bajêr;%18,87 (duyem)

DTP li navçeyên Dêrsimê şarederiyek jî bidest nexist.

Diyarbekir: Osman Baydemir %65,43 Meclîsa bajêr 59,12(yekem)

DTP li navçeyeên navenda bajêr Sur, Yenîşehir, Baxler û Kayapinarê wekî dinê jî li Bismil, Çinar, Pîran,Êgil, Erxenê,Hênê,Kocakoy, Pasûr, Licê û Farqînê biser ket. DTP-ê li Diyarbekirê tenê li du navçeyan biser neket(Çêrmûg û Çinguş)

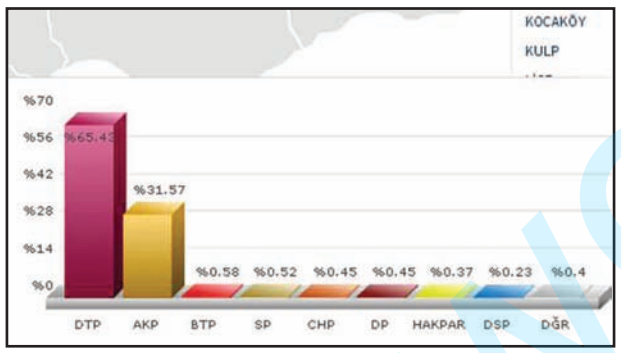

Riha: biser neket %10, Meclîsa bajêr %19,58(duyem)

DTP ji navçeyên Rihayê li Wêranşehr, Sirûc, Xelfetî û Serê Kaniyê bisre ket.

Mêrdîn: Biser neket % 36,31, Meclîsa bajêr %44,35(yekem)

DTP ji navçeyên Mêrdînê li Niêbîn, Dêrik Qoser û Mazidaxê li nehiyeyan jî li Elfan û Barman biser ket.

Mûş: Biser neket % 39,45, Meclîsa bajêr: 48,13(yekem)

DTP ji şeşan li çar navçeyên Mûşê biser ket.

Şirnex: Remazan Uysal %53,75, Meclîsa bajêr: %60,0 4(yekem)

DTP li navneda Şinerxê; ji navçeyên wê tenê li Kerboranê biser neket li pêncên dinê biser ket.

Çolemêrg:Fadil Bedirhanoglu %78,97, Meclîsa bajêr:%71,58 (yekem)

DTP li hersê navçeyên Çolemêrgê jî biser ket.

Sêrt: Selim Sadak %49,43, Meclîsa bajêr: %35,36(duyem)

DTP ji navçeyên Sêrtê tenê li Erûh û Kurtelanê biser ket.

Êlih: Necdet Atalay %59,67, Meclîsa bajêr: %52,68 (yekem)

DTP ji navçeyên Êlihê li Kercewz û hazoyê biser ket.

Wan:Bekir Kaya %51,84, Meclîsa bajêr: %48,31 (yekem)

DTP ji navçeyên Wanê li Miradiye, Ozalp û Başkaleyê biser ket.

Agirî: Biser neket: %32,37, Meclîsa bajêr: %37,23 (bû yekem)

DTP ji navçeyên Agiriyê li Patnos,Diyadîn û Bazîd biser ket.

Ixdir: Mehmet Nurî Guneş %36,45,Meclîsa bajêr: %32,85(yekem)

Navçeyên Ixdirê biser neket.

Qers:Biser neket %14,66, Meclîsa bajêr: %17,65(duyem)

DTP ji navçeyên Qers li Dîgor û Kaxizmanê biser ket.

Erdexan: Biser neket %12,98

DTP li navçeyên Erdexanê jî biser neket.

Çêwlik: Biser neket % 34,35, Meclîsa bajêr: 21,50

DTP ji navçeyên Çewlikê tenê li Karliovayê biser ket. DTP li bajarên weka Entab, Elezîz û Semsûr, Meletî û Erzeromê biser neket.DTP li hin navçeyên rojavayê Tirkiyeyê jî şaredarî bidest xsitin û li seranserê Tirkiyeyê ji % 4,91-ê dengan wergirt(yên Kurdistanê jî di nav de.)

Bı 10 hezaran kesî G-20 protesto kır

Li London, Berlîn, Frankfurt, Amsterdam, Parîs,Viyana û gelek deverên din ên Ewropayê bi 10 hezaran kes bi awayekî girseyî daketin kolanan û beriya ku civîna bilind a G20'an pêk bê dest bi çalakiyên dijberî globalîzmê kirin û ew şermezar kirin. Girse di bin dirûşma `Berdêla krîza we em ê nedin`. meşiya.

Di çalakiyê de sendîka, saziyên alîkariyê, komên oldar banga têkoşîna hewirparêz, dijberiya globalîzmê, bêkarî, xizanî û guherîna avhewayê kir. Di xwepêşandana Viyanayê de tabûta ku li ser "Dewleta Sosyal" nivîsandî û kurdan hilda bal kişand. Ji civîna bilind a G20'an re ji hefteyekê jî hindiktir ma. Beriya vê civînê li London, Berlîn, Frankfurt, Amsterdam û Parîsê bi 10 hezaren kes bi armanca dijberiya pergala global meşiyan. Li Londonê 35 hezar, Berlîn û Frankfurtê jî 55 hezar kes bi armanca protestokirina civîna G20'an xwepêşandana protestoyî li dar xistin. ÎNGILISTAN: Li paytexta Îngilistan Londonê li gorî çavkaniyên polîs 35 hezar kes û li gorî organîzatoran bi sedhezaran kes beşdarî xwepêşandana protestoya dijberî globalîzmê bûn. Di dema meşê de tu alozî derneket, bûyerek neqewimî û kes nehat binçavkirin. Xwepêşandêran pankartên

dijberiya kapîtalîzmê rakirin û gotin: "Berpirsê krîza global kapîtalîzm e". Serokê Konfederasyona Sendîkayên Îngilistanê Brendan Barber xwest ku lîderên G20'an der barê têkoşîna li hemberî krîzê de li hev bikin. Ev xwepêşandan piştî dagirkirina Iraqê a 2003'an ku milyonek kes beşdar bûbû û şûn ve xwepêşandana herî mezin e ku li Londonê tê lidarxistin. ALMANYA: Li paytexta Almanya Berlînê jî li gorî organizatoran 30 hezar lê li gorî polîs 15 hezar meşiyan. Di meşa Frankfurtê de jî li gorî organîzatoran 25 hezar û li gorî polîs 10 hezar kes bo ku civîna bilind a G20'an şermezar bikin meşiyane. Di meşa Berlînê de aloziyeke kin qewimî. Hin xwepêşandan ji ber vîdokêşiya polîs bertek nîşan dan û hin tiştên bi xwe re avêtin polîs û polîs mudaxele kir. Piştî vê mudaxeleyê gelek xwepêşandêr hatin binçavkirin. HOLLANDA: Li paytexta Hollanda Amsterdamê li gara peykera Azadiyê 5 hezar kes civiyan û G20 şermezar kirin. Xwepêşandan wek dika pirçandî dîmenek xweş derxist holê. Ji gelek gelan nûner beşdar bûn û helwesta xwe ya dijberiya globalîzm û kapîtalîzmê danîn holê. AWUSTURYA: Li Awusturyayê 6 hezar û 500 xwepêşandêr li navenda Viyanayê civiyan. Xwepêşandan ji îstasyona Westbahnofa navenda Viyanayê dest pê kir û heta ber parlamentoya Awusturyayê dom kir. Di meşê de bênavber hat qîrîn ku 'ew ê fatoreya krîzê nedin' û 'kapîtalîzm ji nû ve nikare teşe bide me'.

www.rizgeweb.com

Ji bo Natoyê Roj TV`ê dixwaze

Piştî serda Serokê Herêma Federal a Kurdistanê Mesûd Barzanî, Serokomarê Tirkiyeyê Abdullah Gul derket rêzeserdana Ewropayê. Di serdanê de Gul ligel ku di nav Tirkiye û Danîmarkayê de pirsgirê ka ROJ TV'ê derket jî diyar kir ku Tirkiye li hemberî Sekreteriya Giştî ya NATO'yê ya Serokwezîrê Danîmarkayê veto bi kar naynin.

Di demên dawî de li hawirdora PKK'ê tê xwestin ku dorpêçeke navneteweyî bê kirin. Ji bo vê jî serkêşiya mezin Dewletên Yekbûyî yê Amerîkayê (DYA) û Tirkiye dike. Di pêşengiya van her du welatan de welatên dagirker yên li Kurdistanê di nav konseptekê de tevdigirin û diwxazin bi atmosfereke pîskolojîk pêvajoyê li gorî derfetên xwe bi rêk û pêk bikin. Piştî ku Barack Obama bû Serokdewletê DYA'yê di binê navê demokrasiyê de tê xwestin ku rûyê fermandariya NATO'yê jî biguherînin. Di vê pêvajoyê de parlamenterê Partiya Demokratên Xristiyan yê Hollandayê Rîa Oomen-Ruijten di meha sibatê de amade kir û ev rapor di Komîsyona Karên Derve yê Parlamentoya Ewropayê de hat qebûlkirin. Di roporê de ji bo berjewendiyên aborî û siyasî dixuye ku careke din di nav polîtîkayên îdarekirina YE û Tirkiyeyê de kurd hatin qurbankirin.

TRAFÎKA DÎPLOMASIYÊ

Di vê dema krîtîk de Serokomarê Iraqê Celal Talabanî hat serdana Tirkiyeyê. Di serdanê de got: "Serxwebûn xeyalek e". Bi vî awayî Talabanî hestê hemû kurdan kir hedef û birîndar kir û destnîşan kir ku armanca konferansê çekberdan e. Li ser vê pisporan diyar kir ku Talabanî bi vê daxuyaniyê ji niha ve konferansê sabote kir. Hat gotin ku divê PKK çekan radestî DYA'yê bike. Talabanî vegot ku PKK çek bernede dê bê tecrîdkirin. Piştî serdana Talabanî Serokomarê Tirkiyeyê Abdullah Gul piştî 33 salan bi vê statuyê çû serdana Iraqê. Di serdana Talabanî û Gul de hat gotin: "An PKK çek berdide, an jî Iraqê terk dike." Gul hê berê bi daxuyaniyê got: "Dê der barê pirsgirêka kurd de tiştên xweş pêk bên." Naveroka vê daxuyaniyê bi serdana Iraqê zelaltir bû. Di serdana Iraqê de Gul di berdêla pêkhatina 'tiştên baş' de xwest ku li hemberî PKK'ê piştgiriya wan bikin. Hê der barê serdana Gul a Iraqê de nîqaş nehatin birîn ku Gul derket serdana Ewropayê. Beriya serdana Brukselê hikûmeta Îspanyayê li Madrîdê roja 24'ê adarê de Endamê Rêveber yê Konseya Kongreya Neteweyî ya Kurdistanê Remzî Kartal girt binçav û tewqîf kir.

NATO Û ROJ TV

Gul, li Brukselê daxuyanî da û di daxuyaniyê de got ku Tirkiye ne li hemberî Sekreteriya Giştî ya Serokwezîrê Danîmarkayê Anders Fogh Rasmussen ya NATO'yê ye û destnîşan kir ku dê Tirkiye peywirdarkirina ji bo vê veto neke. Li ser vê di hişan de pirseke wisa derket pêş: "Gelo ev car Roj TV di rêzê de ye. Demên borî li ser Roj TV'yê di nav Tirkiye û Danîmarkayê de aloziyeke mezin rû dabû. Li ser vê Tirkiyeyê Danîmarka bi awayekî nepenî girtibû lîsa xwe ya reş. Lê di vê pêvajoyê de wek ku ev alozî di nav wan de qet derneketibe daxuyanî hatin dayîn. Bi taybetî DYA û YE dixwazin Serokwezîrê Lîberal Rasmussen di meha tebaxê de bibe sekreterê giştî yê NATO'yê. Gul ligel krîza heyî da zanîn ku Rasmussen li Ewropayê serokxezîrê herî hêja ye.

Qırêjıya xwe davêjın ser gel

Di 2`yemîn îdianameya Ergenekonê de Hasan Ocak û Hasan Polat ku di bin çavan de hatin windakirin, wekî berpirsyarê bûyerên Gaziyê hatin nîşandan. Parêzerên Buroya Hiqûqê ya Bindestan nerazîbûn nîşanî vê yekê dan û diyar kirin ku berpirsyarê bûyeran dewlet bi xwe ye. Parêzeran diyar kir ku dewlet dixwaze qirêjiya xwe bavêje ser gel.

Parêzerên Buroya Hiqûqê ya Bindestan bi boneya di 2`yemîn îdianameya Ergenekonê de Hasan Ocak û Hasan Polat ku di bin çavan de hatin windakirin, wekî berpirsyarê bûyerên Gaziyê hatin nîşandan, li ÎHD`a Stenbolê daxuyaniyek da çapemeniyê. Dayik û bavên Polat, Şahhanim û Yusuf Polat, parêzer Sezîn Uçar, Rahşan Aytaç, xwîşka Hasan Ocak Husniye û birê wî Huseyîn Ocak beşdarî daxuyaniyê bûn. Parêzer Sezîn Uçar diyar kir ku bi duyemîn îdianameya Ergenekonê bûyerên Gaziyê cardin hatine rojevê û wiha axivî: "Di îdianameyê de li şûna sûcdaran mexdûr wekî berpirsyar tên nîşandan. Osman Yildirim di çarçoveya doza Ergenekonê de diyar kiriye ku bûyerên Gaziyê ji hêla ekîbên Mahmut Yildirimê bi qodnavê Yeşîl û Osman Gurbuz li ser emrê Velî Kuçuk pêk hatiye."

Uçar diyar kir ku dozgerên Ergenekonê muwekîlên wan provoke dikin û wiha domand: "Dozgerên Ergenekonê li şûna bûyerê zelal bikin, ketine dû tarîkirina rastiyan. Lazim e hêzên kontra yên tarî yên bûyer kirine, derxînin holê. Dixwazin girêjiyên dewletê bi rêxistinên rastgir paqij bikin. Ji bo bûyerên Gaziyê derkevin holê lazim e kiryarên rasteqîn derkevin holê. Em dê li ser navê muwekîlên xwe Hasan Polat û Hasan Ocak beşdarî vê dozê bibin. Em dixwazin raya giştî hîstiyar be." Uçar derbirî ku DMME'yê bûyer hildaye dest û Tirkiye mehkûm kiriye lê li Tirkiyeyê hêj rastî tên veşartin.

Barzanî ji serdana Ewropayê vegeriya welêt

Serokê herêma Kurdistanê Mesûd Barzanî piştî serdana xwe ya çend welatên Ewropayê, duhî tevî şandeya pê re, vegeriya Hewlêra paytexta Herêma Kurdistanê.

Serokê herêma Kurdistanê Mesûd Barzanî piştî serdana xwe ya çend welatên Ewropayê, duhî tevî şandeya pê re, vegeriya Hewlêra paytexta Herêma Kurdistanê.

Hêjayê gotinê ye serok Barzanî li ser vexwandina resmî ya hersê welatan, di roja 23, 02 / 2009 de serdana Îtalya, Almanya, Brîtaniya û Brukselê kir û digel serok û karbidestên mezin ên van welatan û yên Tekîtiya Ewropayê civiya.

Serokê Herêma Kurdistanê di vê serdane de behsa peywendîyên navbera Iraqê û herêma Kurdistanê, yên Herêma Kurdistanê û Turkiye, pirsa çekdanîna PKK-ê û Konferansa kurd jî kir û da xuyakirin ku hemû pirs û arêşe divê bi diyalog û guftûgoyan bihên çareserkirin.

Di vê navberê de hem ji bal serokkomarê Iraqê Celal Talebanî hem jî ji bal serokkomarê Tirkiyeyê Abdullah Gul ve hat ragihandin rojnamevanan ku serokê Kurdistanê Mesûd Barzanî di dema vê serdana xwe de li welatekî Ewropayê ji ber hin nesaxiyên xwe tedawî jî dibe.

Li çiyayê Hemrînê 70 gorên tomerî

Ji aliyê Komeleya Parastina Xizmên Kesên ku Tûşî Enfalê bûne daxuyaniyek hate dayîn û di daxuyaniyê de hate destnîşankirin ku li çiyayê Hemrînê 70 gorên tomerî hatine dîtin.

Hate hînbûn ku 70 gorên tomerî hatine dîtin. Derket holê ku di van gorên tomerî de kurdên ku di Enfalê de hatine qetilkirin hene. Hefteya borî li Mûsilê jî 15 gorên tomerî hatibûn dîtin. Her wiha derket holê ku di van gorên tomerî de jî cesedên jin û zarokan hene.

Endamê Komeleya Parastina Xizmên Kesên ku Tûşî Enfalê bûne Wehap Ahmed diyar kir ku cesedên ku ji gorên tomerî derketine aydê kurdên ku ji aliyê rejîma Sedam ve hatine qetilkirin in. Wehap Ahmed di daxuyaniyê de bal kişand ser gorên tomerî û diyar kir ku di 1988'an de di meha tebax û îlonê de ev mirov kirine binerdê. Li gorî nûçeya Aknewsê Wehap Ahmed wiha gotiye: "Dema ku agahiya 70 gorên tomerî gihişt destê me di 17'ê adarê de bi nûnerên ewlehiya Duzgurmatu û bi leşkerên artêşa 4'emîn a Iraqê ve me li herêmê lêkolîn da destpêkirin. Lê me di roja yekemîn de encamek bi dest nexist. Di roja duyemîn de em bi asayîşa Duzgurmatuyê re careke din çûn. Di roja duyemîn de parçeyên cilên jinan hatin dîtin. Li ser vê yekê me dest bi lêkolînê kir. Di encamê lêkolînê de gelek hestî û parçeyên cilan hatin dîtin.

300 GORÊN TOMERÎ DÎTIN

Hefteya borî li Mûsilê 15 gorên tomerî hatin dîtin. Her wiha hate testpîtkirin ku cesed aydê kurdên ku ji aliyê rejîma Sedam Huseyîn ve hatine qetilkirin in. Di encama lêkolînê de cesedên jin û zarokan hatin dîtin.

Piştî ku rejîma Sedam Huseyîn hilweşiya li Iraqê bi sedan gorên tomerî derketin holê.

Gora tomerî ya herî mezin jî li Iraqê li nêzî Hîllayê hatibû dîtin. Li Hîllayê bi gişti ji 2 hezarî zêdetir cesed hatin dîtin.

Piştî ku DYA'yê mudaxaleyî Iraqê kir ji 300 zêdetir gorên tomerî hatin dîtin. Tê texmînkirin ku 300 hezar cesedên ku rejîma Baasê qetil kirine hene.

Sedam Huseyîn di 1979'an de bû îktîdar û bi rejîma xwe bi hezaran mirov qetil kirin. Her wiha der barê kesên ku hatine qetikirin de hejmareke rast nayê zanîn. Lê gorî texmînan ji mîlyonekê zêdetir mirov hatine qetilkirin.

Rejîma Sedam di sala 1988'an de ji 180 hezarî zêdetir kurd qetil kiribûn. Li gorî daneyan tenê di komkujiya Helepçeyê de ji 5 hezarî zêdetir kurd hatine qetilkirin.

Jı zanîngehên Fransayê banga `hezar hezar çalakî`

Li Fransayê greva zanîngehan nêzî du meh in didome. Di kolektîfa 'Dibistanek jî pêşeroja we ye' de 25 organîzasyon cih digirin û her wiha kolektîfê bang li gel kir ku di 2 nîsanê de hezar çalakiyan pêk bînin.

Li Fransayê xwendekar li dijî projeyên reforma perwerdehiya hikûmetê bi heftane çalakiyan li dar dixin. Hîndekarên lêkolîner di 2'yê sibatê de dabû destpêkirin. Hikûmetê gelek pêngav avêtin lê çalakiyên wan di hefteya 8'emîn de berdewam dike. Di serî de li zanîngehên Parîsê û hemû bajarên din perwerde nayê kirin. Di nava kolektîfê de sendîkayên xwendekarên zanîngeh û lîseyê FSU, SGEN-CFDT, FERC-CGT, FAEN, SUD, UNSSA, UNEF, FIDL, UNL Û FCPE jî cih digirin. Kolektîfê diyar kir ku bersiva herî baş a li hemberî bêkariyê perwerdehî ye. Ji ber vê jî kolektîfê bang li hemû welat kir ku di 2'yê nîsanê de hezar çalakiyan pêk bînin. Li gorî Wezareta Perwerdehiyê niha li 10 zanîngehan ders nayê dîtin. Her wiha wezaretê da zanîn ku 20 zanîngeh jî di bin bandora wan de mane. Hate hînbûn ku gelek xwendekar li benda kursên xwe ne. Nayê zanîn ku dê çalakî heta kengî bidome. Xwendekar bi fikarin ku dê bi berdewamiya çalakiyan de sala xwe winda bikin. Xwendekar û sendîkayên perwerdehiyê hikûmetê berpirsiyar dibînin. Çalakiyên xwendekar û mamosteyar her roj zêdetir radîkal dibin û belav dibin. Îdare û wezaret jî ji vê rewşê bi fikarin.

Îran lı kurdên `lı gorî xwe` dıgere

Hefteya borî Lijneya Ewlekariya Netewî ya Îranê civînek pêk anî û ji bo ku muxalefeta PJAK'ê ya ku li rojhilatê Kurdistanê bilind bûye bişikînin xwest ku 'Kurdên li gorî xwe' ava bikin.

Hate ragihandin vê polîtîkaya Tahranê ya bêyî PJAK'ê PDK û YNK jî piştgiriyê didinê. Serokomarê Îranê Mahmud Ahmedînejad ji serê salê heta niha du caran rojhilatê Kurdistanê ziyaret dike. Li Merîvanê hefteyekê bi hezaran kesî protesto kir û çalakî li dar xistin. Di vê pêvajoyê de serdana Ahmedînejad bal kişandibû. Li Îranê hemû muxalîf wekî DYA û siyonîzmê hevkar tên îlankirin. Li Îranê muxalefetek cîdî tune ye. Lê li rojhilatê Kurdistanê rewş hinek cudaye. Ji ber ku bandora PJAK'ê her diçe zêde dibe Tahran dikeve nav fikarê. Ji bo ku Qendîl du sal in tê bomberankirin, bi hinceta ku têkiliya PJAK'ê jî pê heye Îranê cezayê darvekirinê dabû 15 kesî. Îran di her fersendê de nerehetiya xwe ya li hemberî PJAK'ê tîne ziman. Rêveberiya Tahranê ligel hemû operasyon û girtinan tu encam negirt û niha jî hewl dide ku polîtîkaya 'kurdên li gorî xwe' ava bike. Di rojên borî de Lijneya Ewlekariya Netewî ya Îranê hin biryarên balkêş girtibûn. Îran di peyamên xwe de wiha dibêje: "Li rojhilatê Kurdistanê cerdevanî bê afirandin, operasyonên leşkerî zêde bin, kesên ku ji PJAK'ê hez bikin dê bi cezayê giran bên darizandin.

'Sonbahar' 7 xelat girt

Di Festîvala Fîlman a Enqereyê de fîlmê "Sonbahar" 7 xelat berhev kir û mora xwe li şevê da.

20'emîn Festîvala Fîlman a Navneteweyî ya Enqereyê bi merasima xelatdayînê bi dawî bû. Di şevê de xelata Fîlmê Herî Serketî û Derhênerê Herî Serketî jî têde fîlmê Ozcan Alper "Sonbahar" (Payîz) bi giştî 7 xelat girt. Vane xelatên ku hatin belavkirin:

- Fîlmê Herî Serketî: Sonbahar (Ozcan Alper)
- Derhênerê Herî Serketî: Sonbahar (Ozcan Alper)
- Xelata Taybet a Mahmut Tali Onguren û Xelata Senaryoyê ya Onat Kutlar: Dilber'in Sekiz Gunu (Cemal Şan)
- Lîsikvan a Herî Serketî: Nesrin Cevadzade (Bi rola di "Dilber'in Sekiz Gunu" de)
- Lîstikvanê Herî Serketî: Firat Taniş (Bi rola di "Dilber'in Sekiz Gunu" de)
- Lîstikvana Duyem a Herî Serketî: Megi Kobaladze (Bi rola di Sonbahar de)
- Lîstikvanê Duyem ê Herî Serketî: İsmail Hacioglu (Bi rola di "Gokten 3 Elma Düştü" de)
- Derhênerê/ Dîtbarî yê/a Herî Serketî: Feza Çaldiran (Sonbahar)
- Derhênerê/a Hunerê yê/a Herî Serketî: Veli Kahraman (Devrim Arabalari)
- Muzîka Xweser a Herî Serketî: Nail Yurtsever, Engin Aslan û Cem Tuncer (Bi muzîka Dilber'in Sekiz Gunu)
- Vesazkirina Herî Serketî: Thomas Balkenhol (Sonbahar)
- Xelata Lîstikvanê Ciwan ê Nû yê Hêviyê Dide:Cahit Gok (Firtina) û Netin Hara (Dinle Neyden)
- Xelata Lîstikvana Ciwan a Nû ya Hêviyê Dide: Toprak Saglam (Gokten 3 Elma Duştu)
- Derhêner û Senarîstê ku Hêvî Dide: İsmail Necmi (Bunu Yapmali Miyim?)
- Xelata Taybet a Lijneya Juriyê: Gitmek (Huseyin Karabey)

Pirtûkek li ser xwarinên Rihayê

Li ser xwarinên Rihayê pirtûkek hate çapkirin û pirtûk ji Weşanên Alfayê derket.

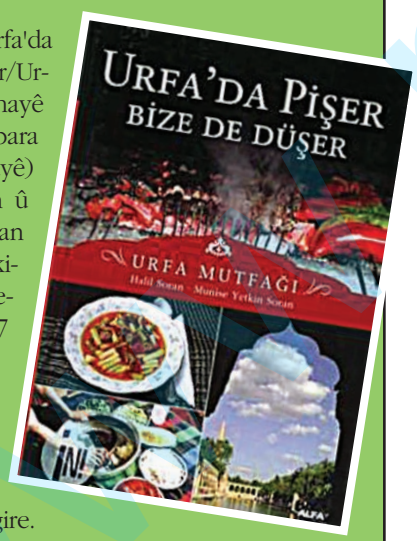

Pirtûka bi navê 'Urfa'da Pişer Bize de Duşer/Urfa Mutfagi" (Li Rihayê tê çêkirin, dikeve para me jî/Metbexa Rihayê) ji aliyê Halil Soran û Munise Yetkin Soran ve hatiye amadekirin. Pirtûka ku ji keda 25 salan e ji 367 rûpelî pêk tê.
Di pirtûkê de cureyên xwarinên Rihayê û vegotina çawa ew têne çêkirin jî cih digire. Her wiha di dawiya pirtûkê de wêneyê çêkirina xwarinan jî hatiye bi cih kirin.

Firat Cewerî bû Serokê Komîteya Sirgûnê ya PEN'ê

Nivîskarê kurd Firat Cewerî ku ji zû de ye endamê PEN'a Swêdê ye, di kongreya nû de dîsa wekî Serokê Komîteya Sirgûnê hat hilbijartin.

Nivîskar û weşanger Firat Cewerî ku li Swêdê dijî ji zû de ye di nav PEN'a Swêdê de jî cih digire. Cewerî heta niha wekî Endamê Lijneya Rêveberiyê ya PEN'a Swêdê û Serokê Komîteya Sirgûnê ya PEN'ê kar kiribû. Di kongreya nû ya PEN'a Swêdê ku 23'yê vê mehê li dar ket de dîsa hem wekî endamê Lijneya Rêveberiyê û Serokê Komîteya Sirgûnê ya PEN'ê hat hilbijartin.
Her wiha ji bo serokatiyê di kongreyê de cihê xwe ji Ola Larsmo hat hilbijartin.

FIRAT CEWERÎ KÎ YE?

Firat Cewerî di sala 1959'an de li gundê Balfisê ya ser bi Dêrika Çiyayê Mazî nêzî Mêrdînê hatiye dinê. Ew di salên heftêyan de digel malbata xwe li Nisêbînê bicih bû ye, li 80'an koçî Swêdê kiriye û heta niha jî li Swêdê dimîne. Wî berî 80'ê dest bi nivîsîna bi kurdî kir. Wî deh salan kovarek bi navê Nûdemê derdixist. Di şaxên cihê de nêzî deh kitêban nivîsîne û deh–donzdeh kitêb jî wergerandine zimanê kurdî. Her wisa kitêbên wî jî ji bo zimanên din hatine wergerandin. Kitêba Kevoka Spî bi Farsî jî belav bûye.
Firat Cewerî, li 24'ê gulanê di kongreya PENa Swêdî de wekî endamê komîteya wê ya nû ya kargêr hat hilbijartin. Ew ji sala 1987ê endamê PENa swêdê ye.

Porno filmin parasını parlementoya ödetti

İçişleri Bakanı Jacqui Smith'in evinde izlediği porno filmlerin parasını, devlet bütçesinden ödettiği ortaya çıktı.

İçişleri Bakanı Jacqui Smith'in porno filmlerinin bedelini devlete ödettiği ortaya çıktı. Kamuoyundan gelen büyük tepki üzerine özür dileyen Bakan Smith, "parayı devlete geri ödeyeceğim" dedi.

İçişleri Bakanı Jacqui Smith 2008 yılında evinden "paralı kanallardan" izlenen ve toplam 72 Euro tutan filmlerin ücretlerini, Avam Kamarası'na gönderdiği harcama listesine dâhil ederek, devlete ödetmesi nedeniyle açıklama yapmak zorunda kaldı.

2008 yılında Avrupalı meslektaşlarıyla bir konferansta İngiltere hükümetinin kadın bakanlarından Smith, sözkonusu filmleri harcamalara dâhil etmesini "hata" olarak nitelendirdi ve bu hatanın tek bir pakette internet ve televizyon hizmeti almasından kaynaklandığını kaydetti.

"Daha dikkatli olmalıydım" diyen Smith, parayı devlete iade edeceğini de sözlerine ekledi.

Basında yer alan haberlere göre ise filmleri Jacqui Smith'in evde bulunmadığı bir sırada eşi Richard Timney izledi.

Timney, olayın basına yansıması üzerine açıklama yapmak zorunda kaldı ve eşini mahcup ettiği için özür diledi.

Richard Timney, "İnsanların neden tepki gösterdiğini çok iyi anlıyorum" diye konuştu.

BROWN DESTEK VERDİ

Hükümet, hatasını fark eder etmez durumu Avam Kamarası'na bildiren 46 yaşındaki Bakan Smith'e destek açıkladı.

Başbakan Gordon Brown'un ofisinden şu açıklama yapıldı:"Jacqui Smith, doğru bir şekilde hareket etmiştir."

Bu arada basında filmlerden ikisinin porno film olduğu belirtilirken, bir sözcü, filmlerin "sadece yetişkinler için" kategorisinde yer aldığını söyleyerek "Bu porno filmi demek değildir" savunmasını yaptı.

The Guardian: "İngiltere rehine-militan takasında anlaştı"

Hükümetin, Iraklı bir direnişçi grubun elindeki 5 İngiliz rehineye karşılık Irak'ta koalisyon güçlerinin elinde bulunan 10 militanı serbest bırakmak üzere anlaşma yaptığı öne sürüldü.

The Guardian gazetesi kaçırılan ve yaklaşık 2 yıldır Sadr yanlısı militanların elinde rehin tutulan 5 İngiliz'in serbest bırakılmasına karşılık Irak'ta yakalanan ve halen koalisyon güçlerinin elinde olan 10 militanın serbest bırakılacağı yolundaki iddiayı sözkonusu gruba dayandırdı. Gazete, 5 İngiliz rehineye karşılık serbest bırakılması istenenlerin arasında Şii İmam Mukteda El Sadr'ın eski sözcüsü ile Lübnan'daki Hizbullah'ın lider kadrosunda bulunan ve 2007 yılında koalisyon güçleri tarafından yakalanan bir kişinin de bulunduğunu belirtti.

Dışişleri Bakanlığı ise iddiaları doğrulamadı, ancak İngiliz rehinelerin serbest kalmasının sağlanması için çalışmaların devam ettiğini bildirdi.

ferred
graphic design
Uygun Fiyatlarla...
Leaflet • Invoices • Bill Pads
Booklets • Letterheads • Table Menu
Business Card • Compliment Slip
Web Design ve Bütün Matbaa İşleriniz
için Bizi Arayabilirsiniz...
Tel: 07788 76 39 13 • 07795 09 83 18

Financial & Accounting Services
HC Hass & Co
Kemal Has Yönetiminde
Her türlü muhasebe işleriniz profesyonel kadromuz tarafından yürütülür...
TÜM İŞ SAHİBLERİNE HİTAP EDEN
GÜVENİLİR SAĞLAM
HIZLI ECONOMİK
MUHASEBE İŞLEMLERİ YAPILIR
* SÜPERMARKETLER * KEBAP RESTAURANTLAR
* TAKE AWAY * TAKSİ ŞÖFORLERİ * ANKARA ANLAŞMASI
1 Swiftsden Way
Bromley
Kent
BR1 4NS
236 GRAHAM ROAD
HACKNEY
LONDON
E8 1BP
Tel: 07727 108 290 • E-mail:kemal_has@yahoo.co.uk

Accessorize'dan 25'e özel indirimler

Accessorize, bu sene 25. yaşını kutlamanın kıvancını her ayın 25'inde yapacağı sürpriz indirimlerle paylaşacak.

1984 yılında İngiliz Monsoon firmasının yan kuruluşu olarak kurulan Accessorize, basit bir atkı tasarımıyla başlayıp 50 ülkeye yayıldı. Accessorize, bu sene 25. yaşını kutlamanın kıvancını her ayın 25'inde yapacağı sürpriz indirimlerle paylaşacak.
Her sezonda dünyaca tanınmış yeni yüzleri kampanyalarında kullanan marka bu konuda da dikkat çekiyor. Geçmişte Naomi Campbell, Heidi Klum, Claudia Scheffer, Bar Refaeli, Lily Cole gibi ünlü modellerin yanısıra Mischa Barton, Kelly Osbourne gibi ünlüler ve moda tasarımcısı Julia Roitfeld markanın yüzü oldu.
İlkbahar/Yaz 2009 kampanyası bu kez dünyaca tanınmış süper model Ana Beatriz Barros ile Sri Lanka'da çekildi.

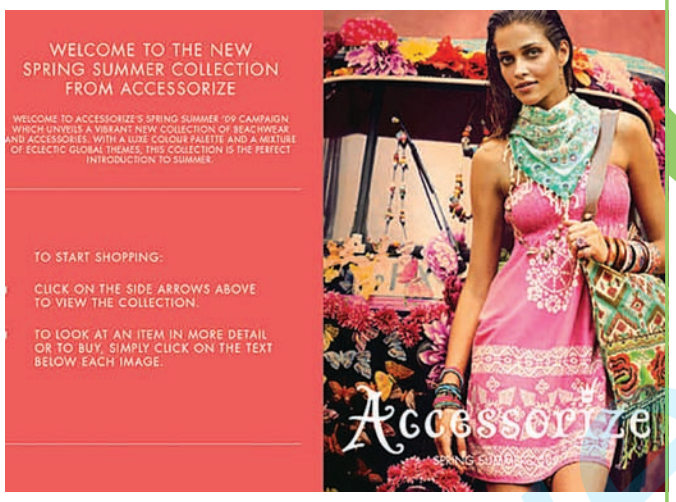

Lacoste'un genç serisi: Red

Timsah sevgisini kalbinde yaşatan gençlere kırmızı ünlemli ürünler geliyor. Lacoste'un bu yılki genç serisi 'Red' olacak.

Diğer Lacoste koleksiyonlarından farklı olan yeni seride 2009 yazı için iki tema var. Biri 60'lı yıllardan esinleniyor. Diğeri ise pop renkler ve sokak stilini benimseyen farklı bir tarz.
Erkeklere göre koleksiyonda vücuda oturan kesimler yer alıyor. Red'de klasik polo modeli daha küçük bir yaka ve iki düğmeden oluşuyor. Kadın koleksiyonunda ise klasik pololar daha dar, ceket yakasından ve kol ağzından geçen çeşitli renklerde şeritler var.

Liam Gallaher da kıyafet tasarlıyor

Oasis grubunun ikonik solisti Liam Gallagher, Pretty Green adında erkeklerin kıyafetlerine yeni bir bakış açısı getireceğini düşündüğü moda markası yaratıyor.

Moda tasarımını moda tasarımcılarının tekelinden çıkartan ünlüler her geçen gün bu yeteneklerini sergileyecekleri bir marka kuruyorlar, ya da bir marka için kapsül koleksiyon hazırlıyorlar.
Moda tasarımcısı olan son ünlü, İngiltere'nin önemli rock gruplarından Oasis'in solisti Liam Gallagher. Şarkıcı, marka kurmasının sebebinin salt para kazanmak olmadığını açıklıyor.
Piyasada kendine göre beğendiği şeylerin olmaması şarkıcıyı tasarıma yönlendiren ön önemli kriter. Gallagher, Pretty Green adlı markasında kendi giymeyeceği hiçbir şeyi satmamayı planlıyor.
Ünlü şarkıcı, ayrıca erkekler için dar(skinny) kalıp kıyafetlerden hiç hoşlanmadığını belirtiyor. Yeni markasının skinny görünüme bir alternatif olacağını söylüyor.
Haziran'da satışa çıkacak koleksiyonu için şarkıcı, grubun diğer üyelerinin tasarımlarını giymesi için ellerini ceplerine atmaları gerektiğiyle de ilgili espiri yapıyor.
Koleksiyon jean, örme, ceket, palto, tişört, şapka, fular ve aksesuarlardan oluşuyor.

Bir lezzettir hayat...

Burma Kadayıf

Malzemeler

1 Kg Çiğ Burma Kadayıf, 600 gr margarin
1 Kg öğütülmüş fıstık içi
1 çorba kaşığı pekmez
Şerbet için: 6 su bardağı su
3 kg toz şeker

Hazırlanışı

Şekeri ve suyu bir tencerede karıştırın. Şurup kıvamına gelene dek kaynatın. Kadayıf için 100 gr eritilmiş margarini ve 1 çorba kaşığı pekmezi karıştırın. Tepsinin dibine sürün. Çiğ burma kadayıfı düz bir zeminde açın. Ortasına boydan boya fıstık içi serpin. Sonra bir ucundan tutun burarak sarın. Tepsiye yerleştirin. Üzerine kalan eritilmiş margarini sürün. Fazla yağı tepsiyi eğerek dökün. Burma kadayıfı önceden ısıtılmış 180 dereceye ayarlanmış fırında 15 dak. pişirin. Aynı tepside ters yüz ederek 10 dak. da diğer yüzünü pişirin. Sıcak şerbeti üzerine dökün ve şerbetini çektikten sonra servis edin.

PRATİK BİLGİLER

* Bayat ekmekleri ziyan etmemek için, ufalayıp, hava almayacak şekilde bir naylon poşete koyarak derin dondurucuda saklayabilirsiniz. Köftelerde rahatlıkla kullanabilirsiniz.

* Çorbanız çok tuzlu olduysa, bir patatesi dörde bölerek içine atın. Patatesler pişince yemeğin tuzunu da emecektir.

* Et pişirirken dağılmaması için, suyuna birkaç damla sirke koyun.

* Kesik limonun kurumasını önlemek için, küçük bir tabağa su koyup, limonun kesik tarafını suyun üzerine yerleştirin.

* Patateslerin haşlarken dağılmaması için suyuna 1 kaşık sirke ilave edin.

* Soğan soyarken gözlerinizin yaşarmaması için, soğanları soymadan 1 fincan sirkeyi üzerlerine serpip biraz sallayın.

* Maydanozlarınızı uzun süre buzdolabında aynı tazelikte koruyabilmek için, bir kavanoza doldurarak ağzını sıkıca kapatın.

* Mantarları pişirirken kararmaması için, suyuna tuz ve limon suyu ilave edin.

* Katı yumurtayı 10 dakikadan fazla haşlamayın. Fazla haşlanan yumurtanın sarısı siyahlaşır ve dilimlerken dağılır.

* Yumurtalı bulaşıklar ılık suyla yıkanmalıdır. Çünkü yumurta kokusu ılık suda daha çabuk yok olur.

www.netev.com

yeni çıkan kitaplar

İç İçe Girişler: İslam ve Avrupa, Nilüfer Göle, Metis Yay.

Basit bir saptamadan yola çıkıyor bu kitap: İslam bugün modern dünyanın çağdaşı haline geliyor. Yanı sıra modern dünyanın bilincini sorgulayan bir yüzleşme sürecini de beraberinde getiriyor. İslam'ın tarih sahnesine girişi her zaman barışçı yollardan gerçekleşmiyor; kendini Batı modeline benzetecek, onun içinde asimilasyonunu sağlayacak bir mantığı da izlemiyor. İslam ile modernitenin bu karşılaşması, karşılıklı olarak her ikisinin de dönüşümüne yol açarken modernliğin mevcut tanımlarını da iyice karıştırıyor.

Sosyal bilim alanındaki çalışmalarıyla tanınan Prof. Nilüfer Göle İslam ve Avrupa adlı kitabında şu tespitlerde bulunuyor:

"Bugün bu çatışmalı karşılaşma en iyi Avrupa'da gözlemleniyor: İslam gerek bireysel pratiklerde gerek kamuya açık tartışmalarda gündeme yerleşerek bir Avrupa meselesi haline geliyor. Hem İslam hem Avrupa daha önce bilmedikleri bir yakınlık ve eşzamanlılık içine girdiler. Bir iç içe giriş söz konusu. Biyo-politik bir anlamı da var bunun, çünkü bu iletişimsel karşılaşmada, cinsiyete dair ve aynı zamanda zorla, hatta şiddetle gerçekleşen bedensel bir yan var. Müslümanlar Avrupa'nın bağrında var olma imkânını zorluyorlar.

Herkesi bir araya getirebilecek bir alanı, mekânı, projeyi hayal etmek gerekiyor. Ancak bunu yaparken artık eskiden olduğu gibi araya konacak bir mesafenin rahatlığının mevcut olmadığını akılda tutmak, böyle bir mesafeden medet ummadan yeniden düşünebilmek gerekiyor. Bugün artık Avrupa için söz konusu olan, İslami farklılığın tanınması ya da tanınmaması değil, tam tersine ikisi için ortak bir mekânı, kültürel havzayı yeniden düşünmeye, yeniden oluşturmaya ve çatışma üzerine kurulu diyaloğun dışına çıkmaya gücünün ve kabiliyetinin olup olmadığıdır. Kuşkusuz bu yaklaşım, en başta her iki tarafta da kimliklerin aşılmasını, 'saflık' ve 'bozulma' kaygılarından kurtulunmasını şart koşar."

Ana Metne Taşınan Dipnotlar, Laurent Mignon, İletişim Yay.

Kültürel özcülük ve milliyetçilikten uzak başka bir edebiyat tarihi anlayışı yaratmak mümkün mü? Mignon bu sorudan yola çıkarak, karşılaştırmalı edebiyat ve Türk edebiyatı tarihi çalışmalarında ismine yalnızca dipnotlarda rastlanan edebiyatçı ve düşünürleri ana metne taşıyor; bunu yaparken de edebiyat tarihi konusunda şimdiye kadar tartışılmadan kabul görmüş bazı görüşleri sorguluyor. Okurlar bu kitapta yalnızca Ercüment Behzad Lav ve Baha Tevfik gibi isimlerle değil, Garbis Fikri, Hovsep Vartanyan ve Avram Naum'un da yer aldığı bir edebiyat tarihi ve araştırmacılığı anlayışıyla karşılaşacaklar. Bu yaklaşım elbette Yahya Kemal, Nâzım Hikmet ve Behçet Necatigil gibi modern Türk edebiyatının önde gelen isimlerini de göz ardı etmeyecek, hatta coğrafi ve politik sınırları da aşarak Yehuda Amihay ve Nizar Kabbani'ye kadar ulaşacak.

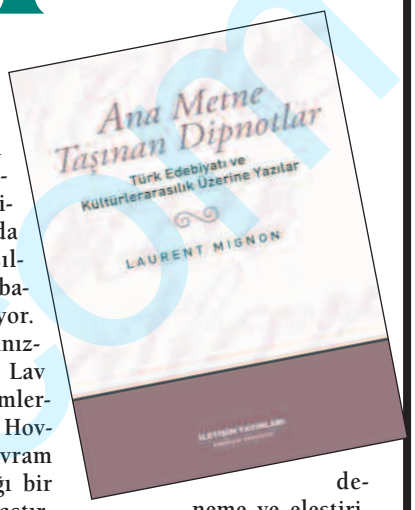

Kitapta yer alan inceleme, deneme ve eleştiriler yalnızca Tanzimat sonrası edebiyata yeni araştırma alanları önermekle kalmayacak, aynı zamanda bu alanda kabul görmüş "doğru"ları da yeniden tartışmaya açacak. Konuyla ilgilenenlere yeni ufuklar açacak olan Ana Metne Taşınan Dipnotlar, öğrenciler içinse önemli bir kaynak niteliğinde.

UFRET ARABA BAKIMI VE TAMİRİ LTD.

Kaza yapan arabanızın tamiri
Arabanızın tekniksel sorunların giderilmesi
Gerekli olan servislerin yapılması Araba ve Van alanında uzman ve deneyimli kadromuzla her türlü modelde olan arabaların ve vanların tamiri ve bakımı yapılır

Daha fazla bilg için bizi **020 8885 65 64** veya **077 0444 4322** telefonlardan arayınız

Satılık Dükkan

Enfield bölgesinde ana cadde üzerinde bulunan boş dükkan satılıktır.
Lease: 12 yıl
Rates: £2800
Yıllık kirası: £11.000
Mob: 07853 804 742

ÖZEL DERS VERİLİR

Yıldız Teknik Üniversitesi mezunu mesleğinde 13 yıllık deneyimi olan öğretmenden, ilköğretim çağındaki çocuklarınıza Türkçe ve Matematik dersleri verilir. Ev ödevlerinde yardımcı olunur.
Tel : 0750 221 52 09

Koca Ladies Wear

Her türlü bayan elbiseleri toptan ve perakende alım ve satımı yapılır.
Bethnal Green Road Market'te yerimiz bulunmaktadır.
Mahmut Koca
Tel: 0792 560 76 37

SATILIK DÜKKAN

Old Street Bölgesinde, dört yıldızlı otel karşısında bulunan okul, anaokulu, yüzme havuzu ve jimnastik salonu gibi yerleşim birimlerine yakın, kuruyemiş, kurutulmuş meyve, çikolata ve confectionary ürünleri satan dükkan, Londra dışına taşınma nedeniyle satılıktır. Dükkan geliştirilebilinir bir durumdadır.
Ciddi alıcılar arasın lütfen.
Haftalık Business Rate:£30
Lease 20 yillik • Yillik kira £5500 • Satis fiyati: £18000
M: 07977 129 485

Satılık Kebap Shop

Acil durumdan dolayı kebap shop satılıktır.
Taking : £2,500
Kirası :£12,900 yıllık
Lease: 6 yıl (önü açık)
Rate: £4.000 yılık
Fiyatı: £49,000
Tel : 078 94 64 9690

Strategy Finance

Commercial & Residential Finance & Insurance Services

MORTGAGE
• İlk defa ev almak • Mortgage yenilemek
• Kiraya vermek için ev satın almak
• Oturmakta olduğunuz belediye evini satın almak

TİCARİ KREDİ *
Dükkan, altı dükkan üstü ev, restaurant kebap, pizza, take-away, hotel, pub, fabrika, arsa veya arazi kredisi.

DEVELOPMENT FINANCE *
Eski binaların satın alınıp yeniden düzenlenmesi veya boş arazilerin alınıp üzerine inşaat yapılması durumunda maliyeti karşılayacak kredidir.

SECURED LOANS *
Mevcut mortgage banakanızı değiştirmeden ve erken ayrılma cezasını vermeden, mülkünüzün üzerinden ekstra çıkartılacak kredidir.

BRIDGING LOANS *
Satın alma işlemlerinin, hızla tamamlanması için kullanılan **kısa vadeli** finanstır

SİGORTA
Hayat, işyeri, ev, sağlık, kaza ve işsizlik sigortası.

Koşullarınız ne olursa olsun, tüm mortgage ve finans ihtiyaçlarınıza sağlıklı çözüm.

* These products are not regulated by The Financial Services Authority (FSA), UK

Ücretsiz ve kaliteli uzman tavsiyesi için bizi arayın !
0208 588 7083
0845 601 7164
Mob: 07812 921 155
Fax: 020 7254 8145

Rahat olun biz burdayız...
173 Balls Pond Road,
London N1 4AA
www.strategyfinance.com
sales@strategyfinance.com

Firmamız, yeni kanun gereği her yasal Mortgage firması için zorunlu olan The Financial Services Authority (FSA) ruhsatına sahiptir.
Strategy Finance is authorized and regulated by the Financial Services Authority (FSA), UK.
Loans other than residential mortgages and certain business loans are not regulated by the FSA and may be regulated under a different regulation. You will be advised suitably about this at the point of sale.
"Your home may be repossessed, if you do not keep up the repayments on your mortgage or other loans secured on it."

SATLIK RESTAURANT

Green Lanes üzerinde odunlu fırını bulunan geliştirilmeye müsait ocakbaşı restaurant özel nedenlerden dolayı satlıktır.
Tel: 07908 619 520 Samet
07949 756 615 İbrahim

KAZA ARANIYOR

Kaza mı yaptınız? Binlerce pound tazminat talep etme hakkınızın olduğunu biliyor musunuz? Detaylı bilgi için lütfen aşağıdaki numaradan Hüseyin bey ile irtibat kurunuz.
Tel: 079 3265 8632

Ipswich'de Satılık Take Away

20 yıllık lease'ı olan take away satılıktır.
Üstünde flatı var ve önü açıktır. Alt ve ust katlar yeni dekor edildi.
Yıllık kirası: 11 000
Rate: 800
Fiyatı: 79 000
Takin: 3700-4100 / Tel: 07782254741 1
07916362557
Saat 3'ten sonra aranması rica olunur.

PrintGallery

design & print company

Profesyonel Tasarımlar sunuyoruz
Her türlü matbaa hizmetini veriyoruz
Son Teknoliji ile Digital Baskı Hizmeti
Poster, Kanvas, Tişört Şapka ve çok daha fazlası

Green Lanes, Harringay, London N8 0RG
Tel: 020 8348 8315 Mob: 07944 324 410
www.myprintgallery.co.uk print@myprintgallery.co.uk

www.netgraf.com

Satılık Off Licence/ Newsagent

Highbury'de ana cadde üzerinde bulunan shutter, CCTV ,Arir Conditioni olan shop özel nedenlerden dolayı satılıktır. Küçük ailelere veya iki ortak için karlı bir yatırımdır.

Take in : £6,000 Lotery : £1.800, oyster £1.200 , Top up : £600 • Lease : 20 yıl • Kira : £11.000 • Rate : £2.200 • Satış Fiyatı : £52.500

Tel : 07956827018

Roj Windows

UPVC pencereler, UPVC dekorlu kapılar, UPVC SAC windows, çift cam sistemleri ,

son sistem kilitler

BİZE SORMADAN DEĞİŞTİRMEYİNİZ

Tel : 07922514 421 - 07501893368

DNI SECURITY LTD.

Door Supervision 4 gün 30 saat
Close Protection 150 saat
CCTV Controller 4 gün 30 saat

Yukardaki alanlarda güvenlik kursaları verilmekte ve bu kursaları bitirenlere diploma verilecektir.

Web:dnisecrurity.co.uk

Tel : 02082456559 veya 07961728888

Satılık Cafe Shop

Bournemouth'ta bulunan ve iyi iş yapan cafe shop satılıktır.

Satılık Fiyatı : £69.00

Taking:£ 2,000-£3,000 arası

Lease 7 yıl önü açık

Tel : 07807837484

Satılık Araba

BMW 840 CI , 1995 low mile age , full BMW servis geçirmiş , çok iyi durumda olan araba özel nedenlerden dolayı satılıktır

Tel : 07737257501

Kiralık Ev

Waltham Cross EN9 bölgesinde bulunan yeni dekorlu temiz , dört yatak odalı, bir oturma odası ve üç banyosu bulunan müstalil ev kiralıktır. Evin iki kapalı garajı ve geniş bahçesi bulunmakta, ev mobilyalı veya mobilyasız

kiraya verilebilir.

DSS kabul edilir

Tel: 07767380309

Eleman Aranıyor

Enfielde 15 dakika uzaklıkta olan Cuffley

bölgesinde coffe shopta çalışacak bayan garsona ihtiyac vardır .

Tel : 079 431 74411

Fish & Chips & Kebab Satılık

Pazartesi'den Cumartesi saat 11 am – 10 pm arası açık olan Tottenham White Hart Lane bölgesinde bulunan Fish & Chips & Kebab satılıktır .

Lease: 9 yıl ve önü açık • Kirası : £5,400 yıllık

Rates : £600 • Take-in : £3,700- £4,000

Tel : 07949 801 394

Satılık Off – Licence

Londra'ya 100 mile uzaklıkta üstünde 3 yataklı odalı ve £650 aylık gelir odalardan gelen yeni off-lincece satılıktır.

Taking : 5,000 -5,500

Fiyat :45,000

Tel :079 55 38 75 87

Kapı, Pencere, Conservatory

Çok uygun fiyata kapı pencere ve conservatory tamiri ve montajı yapılır. Fiyatlarımızı ve çeşitlerimizi görmeden karar vermeyin

Kemal: 078 376 49 932

RIVIERA TRAVEL

Alicante from Gatwick
13/03/09 7 Nights, 3* Full Board, **£249.00 pp**
Sharm El Sheikh from Gatwick 16/03/09 7 Nights, 3* Bed & Breakfast, **£332.00 pp**
Luxor from Gatwick 11/03/09 7 Nights, 3* Bed & Breakfast, **£286.00 pp**
Antalya from Gatwick 15/03/09 14 Nights, 3* Bed & Breakfast, **£289.00 pp**

Tel: 07846113494

RIVIERA TRAVEL
10 London Road SE1 6JZ
www.rivieratourism.co.uk, info@rivieratoursim.co.uk, admin@rivieratourism.co.uk

NURSEL

BEAUTY CLINIC
HOME SERVICE

Mrs. Nursel Deniz
Mobile:07789215765

Satılık Sandwich Bar

Londra'nın merkezinde bulanan ve iyi iş yapan sandewich bar satılıktır

Taking :£2.200- £2.300

Least: 14 yıl Kirası: £15.000

Rate: £1.800 yıllk

Tel: 07852121019

02076135333

(Lütfen Saat 16.00'dan sonra arayınız)

HOLBORN'da işlek caddede Satılık CAFE

Holborn tren istasyonu ile Russell Square Tren istasyonu arasında, üzerinde 2.000 kişinin çalıştığı ofis, karşısında 4, 500 kişilik otel ve yanında 2,000 öğrencili üniversite bulunan yoğun bir cadde uzerinde bulunan 3 aydır açılmış, full yeni dekorlu, cafe ortakların anlaşmazlığından dolayı satılıktır.

Ciddi alıcıların araması rica olunur.

Tel; 07792 177 101 no'dan Ismail beyi ile görüsebilirsiniz.

Eleman aranıyor

Londra merkez'de Waterloo'da bulunan restaurantımızda çalışacak bay/bayan garsonlar aranıyor.

Tel: **02079219352** veya **07966297602**

Cutting Edge Barber

Usta ellerde traş olmanın zevkini yaşayın

26 Chatsworth Road, LondonE5 0LP

Satılık Cafe shop

İyi bir yerde olan cafe shop

ister boş dükkan ister cafe shop olarak satılıktır. Her işe çok uygundur ve park sorunu yoktur .

Kira ve Rates £9,430

Lease : 7 yıl ve önü açık

Tel : 02088093845 – 07960672258

SATILIK BERBER SALONU

Lease: 5 - 10 yıl arası

Kirası: £12.000 yıllık

Rate : £1000 yıllık

Berber salonunda bütün araç ve gereçler vardır Adres : Marsh Hill Road, Homerton High Street (near Homerton Hospital) Hackney

Tel: 079 61 82 54 56

One Pound Shop Satılık

Çok güzel bölgede bulunan hazır çalışan pound and plus dükkanı satılıktır.

Tel: 02083403444

Mob : 07975773023

Kiralık Oda

Manor House Bölgesinde Kız öğrencilere kiralık odalar.

Tel : 07882915732

FİLİZ CARİNG

Child care, hygienic home & office cleaning, English & Turkish kitchen cooking needs, please call us.

Çocuk bakımı, hijyenik ev & işyeri temizliği, İngiliz & Türk yemek yapımı ihtiyaçlarınız için lütfen bizi arayınız.

Tel: 07925151967

Kiralık Oda

Manor House Train Stationa 5 dakika mesafede,

kız öğrenciye uygun ve talebe için kiralık oda bulunmakta .

Tel : 0776 50 88 215

Kiralık Oda

Holloway Road

Islington'da bayan için kiralık oda.

TEL: 07932383437

Kenan CLEANING SERVICES LTD

• Houses • Offices • Pubs & Shops

07958 687 597
07930 824 588

kenan.cleaning@yahoo.com

THE ANATOLIAN LONDON LTD.

FOOD PACKAGING

For all your food packaging needs, please call us.
Sweets, nuts, confectionary, pulses, etc.
Any size, any quantity.

GIDA PAKETLEME

Her türlü gıda paketleme ihtiyacınız için bizi arayınız.
Şekerleme, çerez, bakliyat vs. Her ebatta ve her sayıda servis yapılır.

Tel: 07960 300 347

www.telgraf.com

Polat: "Lincoln'ü kazanmak için uğraşacağız"...

Galatasaray Başkanı Adnan Polat, düzenlediği basın toplantısıyla son günlerde gündemi meşgul eden konulara açıklık getirdi. Polat, ülkesine izinsiz giden Lincoln'e gerekli para cezasının verileceğini, ancak Brezilyalı futbolcuyu kazanmaya çalışacaklarını söyledi.

Galatasaray Kulübü Başkanı Adnan Polat, Florya Metin Oktay Tesisleri'nde bir basın toplantısı düzenledi. Sözlerine UEFA Kupası'ndan elendikleri için çok üzgün olduklarını belirterek başlayan Polat, "UEFA Kupası'nda hedefimizi beklentimizi biliyorsunuz. Hamburg maçında alınan sonuç en başta bizleri üzdü. Şu bilinmesi lazım ki; bu işin içinde olan bizler yönetim kurulu, futbol şubesi, teknik heyet, futbolcular ve burada çalışanlar herkesten daha çok üzülüyor" dedi.

Sezon başında UEFA Kupası ve lig kupasını müzelerine götürme hedefi koyduklarını ifade eden Adnan Polat, "Ancak bu üzüntümüze rağmen bardağın dolu tarafından bakmak gerekirse Mart sonuna kadar Türkiye'nin Avrupa heyecanını devam ettirdik. Ligdede tüm olumsuzluklara rağmen şampiyonluk şansımız sürüyor" dedi.

Başkan Polat, son günlerde gündemi meşgul eden Lincoln sorunuyla ilgili de açıklamalarda bulundu.

Lincoln'ün daha önce disiplinsiz davranışları nedeniyle 159 bin Euro para cezası aldığını vurgulayan Polat, ülkesine izinsiz giden Brezilyalı futbolcunun dönmesini beklediklerini ve döndüğünde gerekli para cezasını vereceklerini söyledi.

'Cassio Lincoln bu takımın bir parçasıdır' diyen Adnan Polat, "Lincoln'ü kazanmak için uğraşacağız, teknik heyet isterse oynatacak, umarım sene sonuna kadar istediğimiz katkıyı verir" şeklinde konuştu.

Millilerin Nisan karnesi zayıf

Türkiye A Milli Futbol Takımı Nisan ayında, 18'i resmi, toplam 44 maç yaparken, 27 yenilgi ve 12 galibiyet elde etti. Avrupa, Afrika ve Güney Amerika Kıtası'ndan toplam 27 takımla karşılaşan milliler, 45 gol atarken, 85 golü de ağlarında gördü.

2010 Dünya Kupası 5. Eleme Grubu'nda İspanya ile sahasında 1 Nisan'da karşılaşacak Türkiye, bu ay içinde 26'sı özel, 18'i resmi olmak üzere toplam 44 maçta rakipleriyle karşılaştı.

Milliler, Avrupa'dan 25, Afrika ve Güney Amerika Kıtaları'ndan da 1'er takımla karşı karşıya geldi. Bu maçlarda, 27 yenilgi, 12 galibiyet ve 5 beraberlik elde eden ay-yıldızlı ekip, 45 gol atarken, 85 golü de ağlarında gördü.

Nisan ayı içindeki mücadelelerde 3 karşılaşmayı 0-0'lık sonuçla tamamlayan Türkiye Milli Takımı, 16 maçta gol atma başarısını gösteremedi.

Bu aydaki ilk maçında, 10 Nisan 1925 tarihinde Bulgaristan ile karşılaşan milli takım bu maçı 2-1 kazanırken, 1932 ile 1948 yılları arasında ise 16 yıl boyunca nisan ayında hiç karşılaşma oynamadı.

Türkiye, daha önce 1 Nisan 1979 tarihinde o zamanki adıyla Federal Almanya ile sahasındaki resmi maçta karşı karşıya geldi. Ay-yıldızlılar, güçlü rakibi karşısında sahadan golsüz eşitlikle ayrılmıştı.

Ay-yıldızlılar, nisan ayı içindeki en farklı galibiyetini Mısır karşısındaki özel maçta elde etti. Milliler, rakibini 4-0'lık sonuçla mağlup etti.

Milli takım ayrıca, yine özel karşılaşmada Bulgaristan'ı 5-2'lik skorla geçmeyi başardı.

Federer güle oynaya

Miami Açık Tenis Turnuvası'nda Roger Federer, Nicolas Kiefer'i 2-0 yenerek zorlanmadan 4. tura yükseldi.

Roger Federer ile Nicolas Kiefer'i büyük bölümü boş tribünler önünde karşı karşıya getiren maçta, dünya sıralamasının 2 numarası Federer zorlanmadı.

Maç boyunca bir kez bile servisinin kırılma tehlikesi yaşamayan Federer, rakibini 6-4 ve 6-1'lik setlerle turnuvanın dışına itti.

Ev sahibi Andy Roddick ise 25 numaralı seri başı Dmitry Tursunov karşısında ilk seti 11 -9'luk tiebreak ile kazandıktan sonra, rakibinin direncini kırdı ve 6-2'lik ikinci setle tur atladı.

Jo-Wilfried Tsonga da yoluna devam eden bir başka tenisçi oldu. Fransız raket, Robert Kendrick'i 7-5 ve 6-4 sonuçlanan iki sette geçerek adını 4. tura yazdırdı.

Üç numaralı seri başı Novak Djokovic ise Fransız Paul Mathieu'yu geçerken zorlanmadı. Maçın başından itibaren rahat bir oyun sergileyen Sırp raket ilk seti 6-4, ikinci seti de 6-1 kazanarak 4. turda yükselen bir diğer seri başı oldu.

Erkeklerde günün sürprizini ise James Blake ile 3 set sonunda turnuvanın dışına iten Tomas Berdych yaptı.

Bayanlarda ise 1 numaralı seri başı Serena Williams, 73 dakika süren karşılaşmada Çinli Shuai Peng'i 7-5 ve 6-2'lik setlerle elemesini bildi.

Svetlana Kuznetsova, Çek Nicole Vaidisova'yı yenerken, Amelie Mauresmo da İtalyan Flavia Pennetta'yı geçerek 4. tura yükseldi.

'Taraftarımızı üzdüğümüzü biliyoruz'

Fenerbahçe'nin Brezilyalı yıldız oyuncusu Roberto Carlos, camialarını ve taraftarlarını ne kadar üzdüklerini bildiklerini, gelecek haftalarda kayıplarını telafi edeceklerini söyledi.

Fenerbahçe kulübünün resmi internet sitesine açıklamalarda bulunan Roberto Carlos, ikinci yarıda kaybettikleri puanların eksikliğini hissettikleri belirtti.

Camiayı üzdüklerinin farkında olduklarını ifade eden tecrübeli futbolcu, "Camiamızı çok mutsuz ettiğimizi, taraftarımızı sinirlendirdiğimizi biliyoruz. Ben önce kendi adıma, sonra da takımım adına bu sene onlara yaşattığımız üzüntüler nedeniyle özür dilemek istiyorum. Çünkü bu bizim, yani futbolcuların hatasıdır" dedi.

Roberto Carlos, hatalarını telafi edecek zamanları olduğuna inandıklarını belirterek, "Biz bunu düzeltecek zamanımız olduğunu görüyoruz. Önümüzde 9 maçımız kaldı. Eskişehirspor'a karşı evimizde oynayacağımız maçın ardından Galatasaray ile karşılaşacağız, daha sonra da bir çok maçımız olacak. Artık bizim için güzel maçlar geliyor diyebiliriz. Kaybettiğimiz puanları kendi aramızda değerlendireceğiz. Biz bu 5-6 hafta boyunca her maçımızı alırsak, bence her şey eşitlenecek. Kazanmak zorunda olduğumuz maçlar geliyor. İnanıyorum ki sezon sonunda mutlu sona ulaşacağız" diye konuştu.

Yaşadıkları puan kayıplarının konsantrasyon eksikliğinden değil, saha içinde iletişim eksikliği ve kopukluktan kaynaklandığını kaydeden Brezilyalı oyuncu, "Biraz daha kendimizi işimize verirsek, bu zor ve affı olmayan dönemden de çıkacağımızı düşünüyorum. Çünkü bunu hak eden bir camiamız ve takımımız var" dedi.

Roberto Carlos, yaşanılan sıkıntılı dönemde takımın bu zor günlerini atlatabilmesi için deneyimli oyunculara daha fazla görev düştüğünü aktarırken, kendisinin de elinden geleni yapacağını söyledi.

www.netewe.com

TKFF'de federasyon kupası maçları oynandı

Her hafta büyük heyecan yaşanan TKFF ligi bu hafta federasyon kupası maçlarına sahne oldu. İki federasyon kupası maçının oynandığı bu hafta bir tane de erteleme maçı oynandı.

Federasyon kupası maçlarında A grubunda toplam 4 takım karşı karşıya geldi. Göksün ile Tohum Fc arasında çok heyecanlı bir karşılaşma yaşandı. Puan cetvelinde ikinci sırada bulunan Tohum Fc ile onu üçüncü sırada izleyen Göksün Spor sahaya kesin galibiyet için çıktılar. Kesin galibiyet için sahada top koşturan takımlar arasında kıyasıya bir mücadele yaşandı. Bu yarışın galibi 3-1 gibi bir skorla Göksün Spor oldu. Çok başarılı oyun sergilemesine rağmen Tohum Fc sahadan eli boş ayrılmak zorunda kaldı.

GÖKSÜN DEMİRCİLİK'E ŞANS TANIMADI

Bozcader ile Demircilik arasında yaşanan mücadele de ise Bozcader hiç zorlanmadan galip geldi. Grubun lideri durumundaki Bozcader Fc ile grubun sonunda yer alan Dermircilik Fc arasında yaşanan mücadelede Demircilik pek bir varlık gösteremedi. Maç 3-0 Göksün Spor'un galibiyeti ile sona erdi.

GENÇ ATILIM DOLU DİZGİN

2. lig erteleme maçında Genç Atılım ile Halkevi Fc karşı karşıya geldi. Son haftalarda üst üste yenilgiler alarak taraftarlarını üzen Halkevi Fc bu haftaki karşılaşmada da varlık gösteremedi. Formunda olmayan Halkevi Fc karşısında iyi oynayan Genç Atılım peş peşe attığı goller ile rakibine şok etkisi yaptı. Genç Atılım kazandığı moral ile tam 5 gol attı. Karşılaşma 5-1 Genç Atılım'ın lehine sonuçlandı. Önümüzdeki hafta TKFF lig kupası maçları ile yoluna devam edecek.

Federeasyon kupasında Bozcader 13 puanla liderliğini koruyor.

Genç Atılım Halkevi'ni 5-1 yendi.

FEDERASYON KUPASI A GRUBU PUAN DURUMU

TAKIMLAR	O	G	B	M	A	Y	P
1.Bozcader Fc	6	4	1	1	21	8	13
2.Tohum Fc	5	4	0	1	17	9	12
3.Göksun Spor	7	3	2	2	21	21	8
4.Genç Atılım	6	2	1	3	11	13	7
5.Demircilik FC	6	0	0	6	6	24	0

TKFF FEDERASYON KUPASI MAÇ SONUÇLARI

A GRUBU

Göksün .....3 Tohum Fc 1
Bozcader .....3 Demircilik 0
Genç Atılım - Bay

TKFF 2. LİG PUAN DURUMU

TAKIMLAR	O	G	B	M	A	Y	P
1.NURHAK SK	12	8	2	2	32	21	26
2.BOZCADER FC	12	7	3	2	35	23	24
3.TOHUM FC	12	5	5	2	39	25	20
4.HALKEVI FC	11	5	2	4	30	32	17
5.GENÇ ATILIM	13	5	2	6	33	33	17
6.SİVAS SPOR	13	4	3	6	28	32	15
7.DEMIRCILIK FC	13	4	1	8	38	44	13
8.FC VELECIKU	4	4	0	0	26	6	12
9.TİLKİLER FC	13	3	3	7	28	42	12
10.GOKSUN SPOR	13	2	1	10	26	50	7

2.LİG ERTELEME MAÇI

Genç Atılım .....5 Halkevi Fc 1

Onun İşine Karışmam

Bektaşi, yolda yürüken bir bok böceğinin, boku yuvarlayak götürmesine şaşarak;

- Ey Allah'ım. Evreni, Dünyayı ve bu kadar canlıyı yarantın da, bu bok böceğini niye yarattın? demiş ve yoluna devam etmiş.

Gel zaman git zaman, bir gün hasta olmuş. Hastalığına çare bulamamış hekimler.

En sonunda bir hekim onu muayne ederek hastalığına teşhis koymuş.

- Eğer Bok böceğini çiğ çiğ yersen iyileşeceksin, demiş.

Çaresiz Bektaşi dediğini yapmış ve iyileşmiş.

Yine günlerden birgün Bektaşi deniz yolcuğu yaparken, fırtınaya yakalanmış.

Gemideki yolcuların hepsi Allah'a geminin batmaması için çeşitli dualar ederken, Bektaşi gemi direğinin dibinde oturup sigarasını içmekten başka hiç bir yapmıyormuş. Bunu gören biri yanına sokulup:

-Ey erenler; gemi batacak ölüp gideceğiz. neden sen de dua etmiyorsun? demiş.

Bektaşi: Ben onun işine karışmam. Bir defasında Allah'ın işine karıştım, bana bok böceğini yedirdi. Şimdi de karışırsam kim bilir ne yedirecek.

5 şişe kola

Akıl hastanesinde bir gün bir hasta bakıcıyı yanına çağırır:

"Bana çabuk 5 şişe kola getir" der.

Hasta bakıcı buna kızar ve hastaya beş tokat atararak "al işte kolalarını" der.

Aradan zaman geçtikten sonra yine aynı hasta, bakıcıyı yine çağırır.

Bu sefer hasta bakıcıyı tokatlar.

Bakıcı: "ne oluyor?" der.

Hasta cevap verir: "Şişeleri getirdim abi".

Sen biraz bilyordun değil mi?

Nasreddin hocanın iki karısı varmış biri diğerinden daha genç ve güzelmiş. Bir gün tekneyle gezintiye çıkmışlar. Karıları "hoca" demiş "biz göle düşsek önce hangimizi kurtarırdın?"

Hoca yaşlı karısına dönmüş: "Hanım sen biraz yüzme biliyordun değil mi?"

BURÇLAR

KOÇ - 21 Mart - 20 Nisan

Güç ve kontrol arzunuz nedeniyle otorite konumunda bulunan ailenizle veya üzerinizde hakimiyet kurabilecek insanlarla, anlaşmazlıklar yaşamanız mümkün.

BOĞA - 21 Nisan - 21 Mayıs

Balık burcunda ilerlemeye başlayacak Ay etkisi altında, aynı amacı paylaştığınız insanlarla yardımlaşma konusu ön plana gelir. Hedefleriniz için çevrenizdekilerden destek görmeye ihtiyaç duyabilirsiniz.

İKİZLER - 22 Mayıs - 21 Haziran

Birilerinin desteğine fazlasıyla ihtiyacınız olduğunu düşündüğünüz için, kurtarılmayı bekleyen bir kişi gibi, başkaları üzerinde baskı kurmaya kalkışabilirsiniz.

YENGEÇ - 22 Haziran - 23 Temmuz

özel ilişkilerde mutluluk ve güveni yakalamanın yolunun, eski yaşanmışlıklarınızı bir yana koyarak bundan sonrasını düşünmeniz olduğunu lütfen unutmayınız.

ASLAN - 24 Temmuz - 23 Ağustos

Fikirlerinizi dış dünyada ifade etme gücünüz yükselebilir. Neye inanıyorsanız ve neyi hedeflemişseniz o yolda cesaretle kendinizi savunabilir ve ileriye doğru hamlede bulunmak isteyebilirsiniz.

BAŞAK - 24 Ağustos - 23 Eylül

Tutkular öylesine hakim ve öylesine etkilidir ki, birbiriniz hakkındaki hissettiklerinizi, bu yolla ifade etmeye ve ayrıca isteklerinizi de, cinselliğinizi kullanarak kabul ettirmeye çalışabilirsiniz.

TERAZİ - 24 Eylül - 23 Ekim

Kendinizi güçlü bir şekilde ifade edebilir, girişimde bulunmayı düşündüğünüz konularda yeni adımlar atabilirsiniz.içinde bulunduğunuz şartlara göre hareket etmek gayet faydalıdır.

AKREP - 24 Ekim - 22 Kasım

Balık burcunda ilerlemeye başlayacak Ay etkisi altında ise, aşk hayatınızda romantik paylaşımlar, özverili davranışlar ön planda olmaya başlar. Sizler açısından bu hafta itibariyle olumlu enerjiler devreye girer.

YAY - 23 Kasım - 22 Aralık

Yaratıcı yönlerinizi ön planda tutunuz, azimli olunuz. Belki yorulacak, gerilim altında kalacaksınız. Fakat şunu biliniz ki, bütün bunlar daha sonra size güç olarak geri dönebilecektir.

OĞLAK - 23 Aralık - 20 Ocak

Harcamalarınızı mümkünse kontrol altında tutmak faydalıdır. Ayrıca gereksiz savurganlık yapmamalı, sistemli bir bütçe içinde, ekonomik şekilde hareket etmeye özen gösterilmelidir.

KOVA - 21 Ocak - 19 Şubat

Öylesine hızlı ve sabırsız davranırsınız ki, bir sihirli değneğiniz varmış gibi, herşeyin hemence yoluna girmesi için girişimlerde bulunmaya kalkışmayın.

BALIK - 20 Şubat - 20 Mart

Ay gezegeni boşlukta olacağından, yarım kalan işlerinizi ve üzerinde çalıştığınız herşeyi derleyip toparlayarak dış dünyaya sunulur hale getirebilirsiniz.

www.netevre.com

Yilpa Catering Ltd.

FOR ALL YOUR CATERING NEEDS

MASSIVE SAVINGS ON ALL PRODUCTS

Unit 8 Priestley Way,
Forest Trading Estate, London E17 6AL

020 8531 9234

07944 021 034

Email: yilpaukltd@hotmail.co.uk
www.yilpa-uk.com

duncan lewis & co solicitors

With over 240 staff to assist

family & child care

Contact with children
Wardship & Guardianship
Declarations of parentage
Guardianship Orders
Supervision Orders
Adoption
Residence
Surrogacy

Legal Aid Available

personal injury

All Personal Injury Claims

No Win No Fee

conveyancing

don't pay more than

£299*

- No need to Travel
- Only Qualified solicitors will handle your matter

* Freehold sale and purchase only for prices up to £499,000 (excludes VAT & disbursements)

crime

24hr legal assistance crime emergency
07957 331 436
07956 374 988

Legal Aid Available

immigration

Student / Marriage application
Appeal to all courts
Bail Applications
Family Reunions
Entry clearance
Naturalisation
Work Permits
Asylum

24HR Immigration Detention
07824355186

Legal Aid Available

divorce & domestic violence

All family & children related matters
Property & financial Disputes
Divorce/separation
Domestic Violence
Injunctions
Child Protection

Legal Aid Available

litigation & employment

All aspects of Civil Litigation
Professional Negligence
Wills & Probate disputes
Consumer Disputes
Debt & Insolvency
Tenant Disputes
Unfair Dismissal
Discrimination

Legal Aid Available

housing & welfare benefits

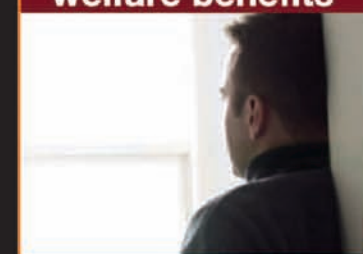

Disability Living Allowance Appeals
All types of benefit advice
Housing/Council Tax Benefits
Possession proceedings
Homelessness
Benefit fraud
Disrepair

Legal Aid Available

freephone **0800 740 8514**

0800 740 8341 freephone

East London (Hackney) *One Kingsland High Street, Dalston, E8 2JS*
West London (Harrow) *Viking House, 17-19 Peterborough Road, Harrow on the Hill, HA1 2AX* **Tel** *020 7923 4020* **Fax** *020 7923 3320* **Website** *www.duncanlewis.co.uk*
E-mail *contact@duncanlewis.com* **24hr Domestic Violence Emergency Service** *07946 634 667* **24hr Crime Emergency Service** *07957 331 436 / 07956 374 988*